CRYSTAL LUX

SPAIN LIGHT DESIGN

2021

CONTENT

ABIGAIL	**246**
ADAGIO	**148**
ADAGIO	**150**
AGATA	**18**
ALBERTO	**340**
ALEGRIA	**168**
ALICANTE	**270**
ALMA	**134**
ALMA	**136**
AMOR	**352**
ANDRES	**30**
ARCADA	**242**
ARIA	**420**
ARMANDO CHROME	**120**
ARMANDO CHROME	**122**
ARMANDO CHROME	**124**
ARMANDO GOLD	**126**
ARMANDO GOLD	**128**
ARMANDO GOLD	**130**
ASTA	**162**
ATLAS	**446**
AZUL	**142**
BARCELONA	**218**
BARCELONA	**220**
BEAM	**384**
BELEZA	**336**
BETIS	**152**
BETIS	**154**
BLANCA	**298**
BLANCA	**300**
BOLLA	**52**
BUENO	**46**
CAETANO AMBER	**236**
CAETANO	**234**
CAMILA	**118**
CAMPANELLA	**370**
CANARIA	**436**
CATARINA	**258**
CATARINA	**260**
CHARME CHROME	**412**
CHARME GOLD	**414**
CITY LIGHTS CRYSTAL	**206**
CITY LIGHTS	**204**
CLT 0.11 01	**578**
CLT 0.121 01	**580**
CLT 0.210	**579**
CLT 0.211	**582**
CLT 0.212	**583**
CLT 0.213	**583**
CLT 0.2211	**581**
CLT 0.31 001	**570**
CLT 0.31 002	**576**
CLT 0.31 004	**577**
CLT 0.31 005	**575**
CLT 0.31 006	**573**
CLT 0.31 007	**574**
CLT 0.31 009	**571**
CLT 0.31 030	**572**
CLT 0.31 119	**569**
CLT 001	**476**
CLT 001	**477**
CLT 002	**478**
CLT 002	**479**
CLT 003	**480**
CLT 004	**481**
CLT 005	**491**
CLT 006	**484**
CLT 007	**486**
CLT 008	**485**
CLT 009	**487**
CLT 010	**542**
CLT 012	**538**
CLT 013	**540**
CLT 014	**539**
CLT 015	**511**
CLT 016	**557**
CLT 017	**497**
CLT 017	**498**
CLT 017	**499**
CLT 017	**500**
CLT 017	**501**
CLT 017	**502**
CLT 018	**503**
CLT 019	**482**
CLT 021	**565**
CLT 023	**558**
CLT 023	**559**
CLT 024	**567**
CLT 026	**543**
CLT 028	**541**
CLT 029	**535**
CLT 030	**516**
CLT 031	**508**
CLT 032	**488**
CLT 033	**489**
CLT 036	**520**
CLT 037	**522**
CLT 038	**523**
CLT 039	**510**
CLT 039	**521**
CLT 042	**490**
CLT 043	**483**
CLT 050	**492**
CLT 051	**493**
CLT 060	**504**
CLT 060	**505**
CLT 060	**506**
CLT 060	**507**
CLT 119	**568**
CLT 120	**526**
CLT 122	**524**
CLT 123	**525**
CLT 124	**524**
CLT 133	**517**
CLT 134	**564**
CLT 135	**550**
CLT 138	**555**
CLT 210	**530**
CLT 211	**531**
CLT 212	**533**
CLT 213	**532**
CLT 221	**536**
CLT 223	**534**
CLT 224	**551**
CLT 225	**537**
CLT 226	**528**
CLT 227	**556**
CLT 228	**529**
CLT 229	**554**
CLT 230	**552**
CLT 230	**553**
CLT 231	**527**
CLT 323	**544**
CLT 323	**545**
CLT 330	**560**
CLT 331	**561**
CLT 332	**548**
CLT 332	**549**
CLT 410	**512**
CLT 411	**509**
CLT 412	**514**
CLT 413	**515**
CLT 420	**513**
CLT 421	**546**
CLT 440	**566**
CLT 500	**494**
CLT 501	**495**
CLT 510	**547**
CLT 520	**562**
CLT 521	**518**
CLT 523	**519**
CLT 524	**496**
CLT 530	**563**
CONTE	**164**
CORONA	**194**
CREDO	**408**
CREEK	**406**
DALI	**388**
DALIA	**238**
DANDY	**170**
DECO	**368**
DENIS	**442**
DESEO GOLD	**222**
DESEO GOLD	**224**
DESEO SILVER	**226**

DESEO SILVER	**228**
DESI	**390**
DIVA CHROME	**292**
DIVA GOLD	**290**
DREAM	**232**
ELCHE	**342**
EMILIA	**166**
ENERO	**410**
ENRIQUE	**160**
ETERNIDAT	**252**
EVA	**382**
EVITA BLACK	**64**
EVITA BLACK	**66**
EVITA COPPER	**56**
EVITA COPPER	**58**
EVITA GOLD	**60**
EVITA GOLD	**62**
EVITA WHITE	**68**
EVITA WHITE	**70**
FABRICIO	**22**
FASHION	**196**
FASHION	**198**
FAVOR	**138**
FAVOR	**140**
FELIPE	**422**
FELIZ	**398**
FIDEL	**32**
FIESTA	**326**
FLAVIO	**144**
FLAVIO	**146**
FLURRY	**396**
FOGGIA	**466**
FRANCISCA	**24**
FRUTA	**256**
GASPAR	**332**
GLAMOUR	**230**
GORACIO	**310**
GRACIA	**94**
GRANDE	**244**
GRIS	**460**
GUSTAVO	**338**
HAUBERK	**200**
HAUBERK	**202**
HEAT CRYSTAL	**208**
HEAT	**210**
HELADO	**344**
HI-WAY	**314**
HOLLYWOOD CHROME	**282**
HOLLYWOOD CHROME	**284**
HOLLYWOOD CHROME	**286**
HOLLYWOOD GOLD	**272**
HOLLYWOOD GOLD	**274**
HOLLYWOOD GOLD	**276**
HOLLYWOOD GOLD	**278**
HOLLYWOOD GOLD	**280**
ICE NEW	**266**
IMPERIA	**254**
IRIDIUM	**172**
IRIS	**372**
IRIS	**374**
ISABEL	**268**
JET	**354**
JEWEL GREY	**432**
JEWEL WHITE	**430**
JILIO	**330**
JOVEN	**182**
JUGO	**450**
JUSTO	**458**
KI	**380**
KRUS	**366**
LARGO	**316**
LARGO	**318**
LAURA	**96**
LINDA	**468**
LIRICA	**248**
LIRICA	**250**
LLUVIA BRONZE	**438**
LLUVIA CHROME	**440**
LUNA	**428**
LUX NEW	**376**
LUX NEW	**378**
MADRID	**312**
MAGNIFICO	**262**
MAGNIFICO	**264**
MAR	**448**
MARCOS	**48**
MARIO	**452**
MARSELA	**132**
MARZO	**20**
MATEO	**386**
MAXIMO	**50**
MAYO	**334**
MEDEA CHROME	**34**
MEDEA WHITE	**40**
MEDEA WHITE	**42**
MEDEA WHITE	**44**
MEDEA	**36**
MEDEA	**38**
MERCEDES CHROME	**86**
MERCEDES CHROME	**88**
MERCEDES GOLD	**90**
MERCEDES GOLD	**92**
MIEL CHROME	**364**
MIEL GOLD	**362**
MIKO	**434**
MILAGRO	**360**
MIRACLE	**462**
MODESTO	**328**
NICOLAS GOLD	**102**
NICOLAS GOLD	**104**
NICOLAS NICKEL	**100**
NICOLAS NICKEL	**98**
NUOVO	**444**
OLLA	**356**
OMEGA	**394**
OPTIMA	**350**
PABLO	**470**
PACO	**471**
PAOLA	**426**
PAPER	**392**
PRIMA	**400**
PRINCESS	**302**
PRINCESS	**304**
QUEEN	**306**
RAFAEL CHROME	**180**
RAFAEL GOLD	**178**
RAUL	**158**
REBECA GOLD	**84**
REBECA NICKEL	**82**
REINA	**174**
RENATA GOLD	**108**
RENATA SILVER	**106**
ROME	**192**
ROMEO	**184**
ROMEO	**186**
ROMEO	**188**
SALVADORE	**54**
SANCHO	**456**
SANTA	**320**
SEMPRE	**156**
SERGIO GOLD	**112**
SERGIO NICKEL	**110**
SEVILIA GOLD	**72**
SEVILIA GOLD	**74**
SEVILIA SILVER	**76**
SEVILIA SILVER	**78**
SEVILIA SILVER	**80**
SIENA	**294**
SIENA	**296**
SIERRA	**240**
SNODO	**404**
SONNETTE	**358**
STYLE	**402**
SUERTE	**176**
TADEO	**322**
TADEO	**324**
TANDEM CHROME	**418**
TANDEM GOLD	**416**
TEATRO	**190**
TENERIFE SILVER	**216**
TENERIFE	**212**
TENERIFE	**214**
TESORO	**288**
TOLEDO	**424**
TOMAS	**454**
TRISTAN	**308**
TRUENA	**26**
TRUENA	**28**
TWINS	**464**
VERDE	**472**
VICTORIA	**114**
VICTORIA	**116**
WOODY CHROME	**348**
WOODY COPPER	**346**
Потолочные базы	**584**
Потолочные базы	**586**

Wall lamps and Ceiling lamps
Люстры, потолочные и подвесные светильники

ABIGAIL **247**

ABIGAIL **246**

ADAGIO **148**

ADAGIO **150**

AGATA **18**

AGATA **19**

ALBERTO BRONZE **340**

ALBERTO CHROME **341**

ALEGRIA **169**

ALICANTE **270**

ALMA WHITE **135**

AMOR **353**

AMOR **352**

ANDRES **30**

ANDRES **31**

ARCADA **242**

ARIA **420**

ARMANDO CHROME **123**

ARMANDO CHROME **122**

ARMANDO GOLD **128**

ARMANDO GOLD **131**

ASTA **163**

ATLAS **446**

AZUL **142**

BARCELONA GOLD **219**

BARCELONA SILVER **220**

BEAM **384**

BELEZA **337**

BELEZA **336**

BELEZA **337**

BETIS **155**

BLANCA **298**

BOLLA **52**

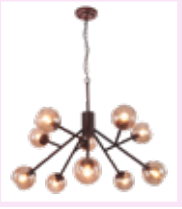
BUENO **46**

CAETANO **235**

CAETANO AMBER **237**

CAMILA **118**

CAMILA **119**

CAMPANELLA **370**

CANARIA **437**

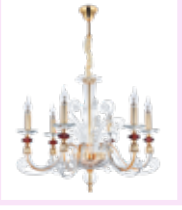
CATARINA **259**

CHARME CHROME **412**

CHARME GOLD **414**

CITY LIGHTS CRYSTAL **207**

CITY LIGHTS **205**

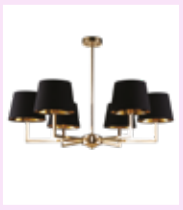
CONTE **165**

CORONA **194**

CREDO **408**

CREEK **406**

DALI **388**

DALIA **238**

DANDY **170**

DECO **368**

DENIS CHROME **443**

DENIS GOLD **442**

DESEO GOLD **223**

DESEO SILVER **226**

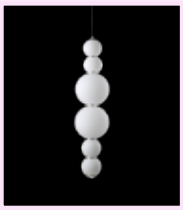
DESI **390**

DIVA **290**

DIVA CHROME **292**

DREAM **232**

ELCHE **343**

EMILIA **167**

ENERO **410**

ENRIQUE **161**

ETERNIDAT **252**

EVA **382**

EVITA COOPER **57**

EVITA BLACK **65**

EVITA GOLD **61**

EVITA WHITE **69**

FABRICIO **22**

FASHION **197**

FASHION **199**

FAVOR **140**

FELIPE **422**

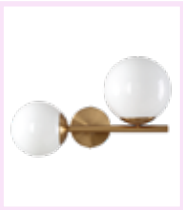
FELIZ **398**

FIDEL **32**

FIESTA BRASS **326**

FIESTA CHROME **327**

FLAVIO **145**

FLURRY **396**

FRANCISCA **25**

FRUTA **256**

GASPAR **333**

GASPAR **332**

GLAMOUR **231**

GORACIO **310**

GRACIA **94**

GRANDE **244**

GUSTAVO **338**

GUSTAVO **339**

HAUBERK **200**

HEAT CRYSTAL **208**

HEAT **211**

HELADO **344**

HI-WAY **314**

HOLLYWOOD GOLD **272**

HOLLYWOOD GOLD **275**

HOLLYWOOD GOLD **281**

HOLLYWOOD CHROME **282**

HOLLYWOOD CHROME **284**

HOLLYWOOD CHROME **287**

ICE NEW **266**

IMPERIA **254**

IRIDIUM **172**

IRIS **372**

ISABELA **268**

JET **354**

JEWEL GR **433**

JEWEL WH **430**

JILIO **330**

JOVEN **183**

JUGO **450**

KI **380**

KRUS **366**

LARGO BLACK **317**

LARGO GOLD **319**

LAURA **97**

LIRICA **248**

LLUVIA BRONZE **438**

LLUVIA CHROME **440**

LUNA **428**

LUX NEW **376**

MADRID **312**

MAGNIFICO **265**

MAR **448**

MARCOS **48**

MARIO **452**

MARSELA **132**

MARZO **21**

MATEO **386**

MAXIMO **50**

MAYO **334**

MEDEA CHROME **34**

MEDEA **36**

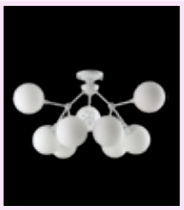
MEDEA WHITE **41**

MERCEDES CHROME **87**

MERCEDES GOLD **90**

MIEL **363**

MILAGRO **360**

MODESTO **328**

NICOLAS NICKEL **98**

NICOLAS GOLD **102**

NUOVO **445**

OLLA **356**

OMEGA **395**

OPTIMA **350**

PAOLA **426**

PAPER **392**

PRIMA BLACK **401**

PRIMA WHITE **400**

PRINCESS **302**

QUEEN **306**

RAFAEL GOLD **178**

RAFAEL CHROME **180**

RAUL **158**

REBECA NICKEL **82**

REBECA GOLD **84**

REINA **174**

REINA **175**

RENATA SILVER **106**

RENATA GOLD **108**

ROME **192**

ROMEO GOLD **185**

ROMEO GOLD **186**

ROMEO CHROME **188**

ROMEO CHROME **188**

SALVADORE GOLD **54**

SALVADORE BLACK CHROMIUM **55**

SEMPRE **156**

SERGIO NICKEL **110**

SERGIO GOLD **112**

SEVILIA GOLD **72**

SEVILIA GOLD **75**

SEVILIA SILVER **76**

SEVILIA SILVER **77**

SIENA **294**

SIERRA **240**

SNODO **405**

SONNETTE **358**

STYLE **403**

SUERTE **176**

TADEO CHROME **322**

TADEO GOLD **324**

TANDEM GOLD **416**

TANDEM CHROME **418**

TEATRO **190**

TENERIFE **212**

TENERIFE SILVER **212**

TESORO **288**

TOLEDO **424**

TRISTAN BLACK **309**

TRISTAN GOLD **308**

TRUENA BRONZE **26**

TRUENA NICKEL **28**

VICTORIA **116**

WOORY COPPER **346**

WOORY CHROME **248**

Потолочная база **584**

Потолочная база **585**

Потолочная база **587**

Wall lamps
Настенные светильники

ABIGAIL **246**

ADAGIO **148**

ALEGRIA **168**

ALICANTE **270**

ALMA WHITE **136**

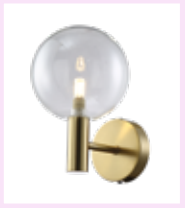
ANDRES **31**

ARMANDO CHROME **124**

ARMANDO CHROME **125**

ARMANDO GOLD **130**

ARMANDO GOLD **130**

ASTA **162**

AZUL **143**

BETIS **154**

BLANCA **301**

BUENO **46**

CAETANO **234**

CAETANO AMBER **237**

CAMILA **119**

CANARIA **436**

CATARINA **260**

CHARME CHROME **412**

CHARME GOLD **412**

CITY LIGHTS **204**

CITY LIGHTS CRYSTAL **206**

CONTE **164**

CORONA **195**

CREEK **406**

DALIA **238**

DANDY **170**

DESEO GOLD **224**

DESEO SILVER **228**

DIVA **291**

DREAM **232**

EMILIA **166**

ENRIQUE **160**

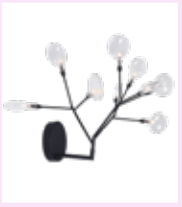
EVITA BLACK **66**

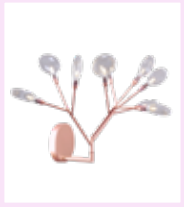
EVITA COOPER **59**

EVITA GOLD **63**

EVITA WHITE **70**

FASHION **196**

FAVOR **140**

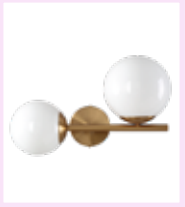
FELIZ **399**

FLAVIO **147**

FOGGIA **466**

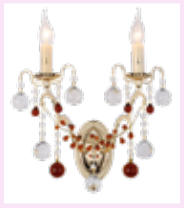
FRUTA **257**

GLAMOUR **230**

GRACIA **94**

GRIS **461**

HAUBERK **200**

HEAT **208**

HOLLYWOOD CHROME **282**

HOLLYWOOD GOLD **280**

ICE **266**

IRIDIUM **172**

ISABEL **269**

JEWEL WH **431**

JEWEL WH **431**

JEWEL GR **433**

JEWEL GR **433**

JOVEN **182**

JUSTO **458**

LARGO BLACK **316**

LARGO GOLD **318**

LAURA **96**

LINDA **468**

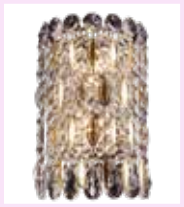
LIRICA **249**

MADRID **313**

MAGNIFICO **264**

MARSELA **133**

MARZO **20**

MEDEA **37**

MEDEA WHITE **42**

MERCEDES CHROME **88**

MERCEDES GOLD **92**

MIRACLE **463**

NICOLAS GOLD **104**

NICOLAS NICKEL **99**

OMEGA **394**

PABLO **470**

PACO BLACK **471**

PACO WHITE **471**

PAOLA **426**

PRINCESS **305**

QUEEN **306**

RAUL **159**

REBECA GOLD **85**

REBECA NICKEL **83**

RENATA GOLD **109**

RENATA SILVER **106**

ROME **193**

ROMEO CHROME **189**

ROMEO GOLD **184**

SANCHO **456**

SEMPRE **156**

SERGIO GOLD **113**

SERGIO NICKEL **111**

SEVILIA GOLD **74**

SEVILIA SILVER **81**

SIENA **296**

SIERRA **240**

SUERTE **177**

TADEO CHROME **322**

TADEO GOLD **324**

TANDEM CHROME **419**

TANDEM GOLD **416**

TEATRO **191**

TENERIFE **214**

TENERIFE SILVER **216**

TESORO **289**

TOMAS **454**

TRUENA BRONZE **27**

TRUENA NICKEL **28**

TWINS **464**

VERDE BLACK **472**

VERDE GOLD **473**

VICRORIA **114**

Table lamps
Настольные лампы

ADAGIO **148**

ALEGRIA **168**

ALMA **137**

ANDRES **30**

ARMANDO CHROME **124**

ARMANDO GOLD **129**

ASTA **162**

BETIS **154**

CAMILA **118**

CATARINA **261**

CONTE **164**

DREAM **233**

EMILIA **166**

FABRICIO **23**

FASHION **198**

FAVOR **141**

FLAVIO **146**

FRANCISCA **24**

GRACIA **95**

IRIDIUM **172**

MARSELA **133**

MERCEDES CHROME **88**

MERCEDES GOLD **92**

NICOLAS GOLD **104**

NICOLAS NICKEL **100**

PRINCESS **303**

RENATA GOLD **108**

RENATA SILVER **106**

SANTA **320**

SERGIO GOLD **113**

SERGIO NICKEL **111**

SIENA **297**

Floor lamps
Торшеры

ALMA **136**

ARMANDO CHROME **124**

ARMANDO GOLD **128**

BLANCA **298**

CAMILA **119**

FASHION **198**

FAVOR **140**

FLAVIO **146**

IRIDIUM **172**

LARGO BLACK **317**

LARGO GOLD **318**

MARSELA **132**

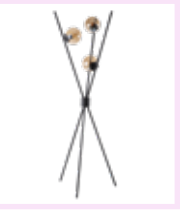
MEDEA **37**

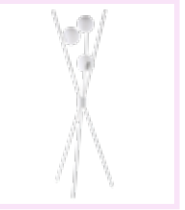
MEDEA WHITE **42**

MERCEDES CHROME **89**

MERCEDES GOLD **93**

NICOLAS GOLD **104**

NICOLAS NICKEL **100**

PRINCESS **302**

RENATA GOLD **108**

RENATA SILVER **106**

SERGIO GOLD **112**

SERGIO NICKEL **110**

SEVILIA GOLD **74**

SEVILIA SILVER **80**

SIENA **296**

Technical and decorative lamps
Технические и декоративные светильники

CLT 001 **476**

CLT 001 **477**

CLT 002 **478**

CLT 002 **479**

CLT 003 **480**

CLT 004 **481**

CLT 005 **491**

CLT 006 **484**

CLT 007 **486**

CLT 008 **485**

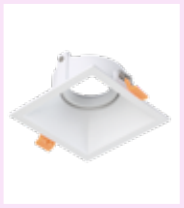
CLT 009 **487**

CLT 010 **542**

CLT 012 **538**

CLT 013 **540**

CLT 014 **539**

CLT 015 **511**

CLT 016 **557**

CLT 017 **497**

CLT 017 **498**

CLT 017 **500**

CLT 017 **501**

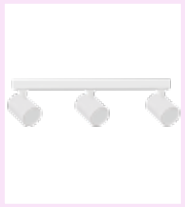
CLT 017 **502**

CLT 017 **499**

CLT 018 **503**

CLT 018 **503**

CLT 019 **482**

CLT 021 **565**

CLT 023 **558**

CLT 023 **559**

CLT 024 **567**

CLT 024 **567**

CLT 026 **543**

CLT 028 **541**

CLT 029 **535**

CLT 030 **516**

CLT 031 **508**

CLT 032 **488**

CLT 033 **489**

CLT 036 **520**

CLT 037 **522**

CLT 038 **523**

CLT 039 **510**

CLT 039 **521**

CLT 042 **490**

CLT 043 **483**

CLT 050 **492**

CLT 051 **493**

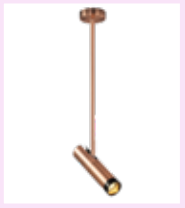
CLT 060 **504**

CLT 119 **568**

CLT 120 **526**

CLT 122 **524**

CLT 123 **525**

CLT 123 **525**

CLT 124 **254**

CLT 133 **517**

CLT 134 **564**

CLT 138 **555**

CLT 210 **530**

CLT 211 **531**

CLT 212 **533**

CLT 213 **532**

CLT 221 **536**

CLT 223 **534**

CLT 224 **551**

CLT 225 **537**

CLT 226 **528**

CLT 227 **556**

CLT 228 **529**

CLT 229 **554**

CLT 230 **553**

CLT 231 **527**

CLT 323 **545**

CLT 323 **545**

CLT 330 **560**

CLT 330 **560**

CLT 331 **561**

CLT 332 **548**

CLT 332 **548**

CLT 410 **512**

CLT 410 **512**

CLT 411 **509**

CLT 412 **514**

CLT 413 **515**

CLT 420 **513**

CLT 421 **546**

CLT 440 **566**

CLT 500 **494**

CLT 501 **495**

CLT 510 **547**

CLT 520 **562**

CLT 521 **518**

CLT 523 **519**

CLT 524 **496**

CLT 530 **563**

Track system and lamps
Трековая система и светильники

CLT 0.11 01 **578**

CLT 0.121 01 **580**

CLT 0.210 01 **579**

CLT 0.210 02 **579**

CLT 0.210 03 **579**

CLT 0.211 05 **582**

CLT 0.211 06 **582**

CLT 0.211 07 **582**

CLT 0.211 08 **582**

CLT 0.211 09 **582**

CLT 0.212 01 **583**

CLT 0.212 02 **583**

CLT 0.212 03 **583**

CLT 0.213 01 **583**

CLT 0.2211 01 **581**

CLT 0.2211 02 **581**

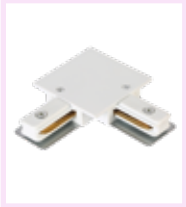
CLT 0.2211 03 **581**

CLT 0.2211 04 **581**

CLT 0.31 001 **570**

CLT 0.31 002 **576**

CLT 0.31 004 **577**

CLT 0.31 005 **575**

CLT 0.31 006 **573**

CLT 0.31 007 **574**

CLT 0.31 009 **571**

CLT 0.31 030 **572**

CLT 0.31 119 **569**

AGATA

AGATA SP15 BLACK/TRANSPARENTE

CODE: 0030/315
Ø 850 x H 1600 mm
15 x 5 W LED G9

IP20

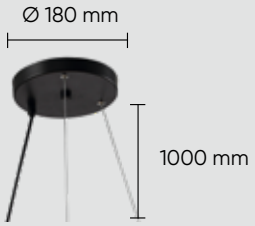

SP15

Арматура – металл.
Покрытие – краска.
Цвет – черный.
Плафон – стекло.
Цвет – прозрачный.

AGATA SP24 BLACK/TRANSPARENTE

CODE: 0030/324
Ø 1200 x H 1600 mm
24 x 5 W LED G9

IP20 CE

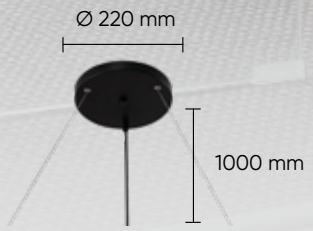

SP24

MARZO

MARZO AP1 BRONZE/TRANSPARENTE

CODE: 0920/401
L 150 x W 209 x H 440 mm
1 x 7 W LED G9

IP20

Арматура – металл.
Покрытие – гальваника.
Цвет – бронза.
Плафон – стекло.
Цвет – прозрачный.

MARZO SP12 BRONZE/TRANSPARENTE

CODE: 0920/312
Ø 1175 x H 550-760 mm
12 x 7 W LED G9

IP20 CE

FABRICIO

FABRICIO SP7 CHROME/TRANSPARENTE

CODE: 0550/307
Ø 700 x H 580 mm
7 x 60 W E27

IP20

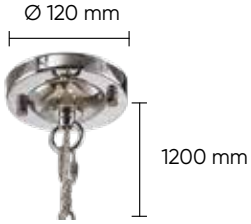

Арматура – металл.
Покрытие – гальваника.
Цвет – хром.
Плафон – стекло.
Цвет – прозрачный.

FABRICIO SP11 CHROME/TRANSPARENTE

CODE: 0550/311
Ø 1080 x H 680 mm
11 x 60 W E27

IP20 CE

FABRICIO LG1 CHROME/TRANSPARENTE

CODE: 0550/501
L 183 x W 150 x H 320 mm
1 x 7 W G9

IP20 CE

FRANCISCA

FRANCISCA LG1 GOLD/COGNAC

CODE: 0660/501
L 183 x W 150 x H 320 mm
1 x 7 W G9

IP20

Арматура – металл.
Покрытие – краска.
Цвет – золото.
Плафон – стекло.
Цвет –коньячный.

FRANCISCA SP10 GOLD/COGNAC

CODE: 0660/310
Ø 990 x H 535 mm
10 x 7 W G9

IP20

TRUENA

TRUENA SP-PL6+3+1 BRONZE

CODE: 3240/310
Ø 790 x H 825-1325 mm
10 x 5 W LED G9

IP20

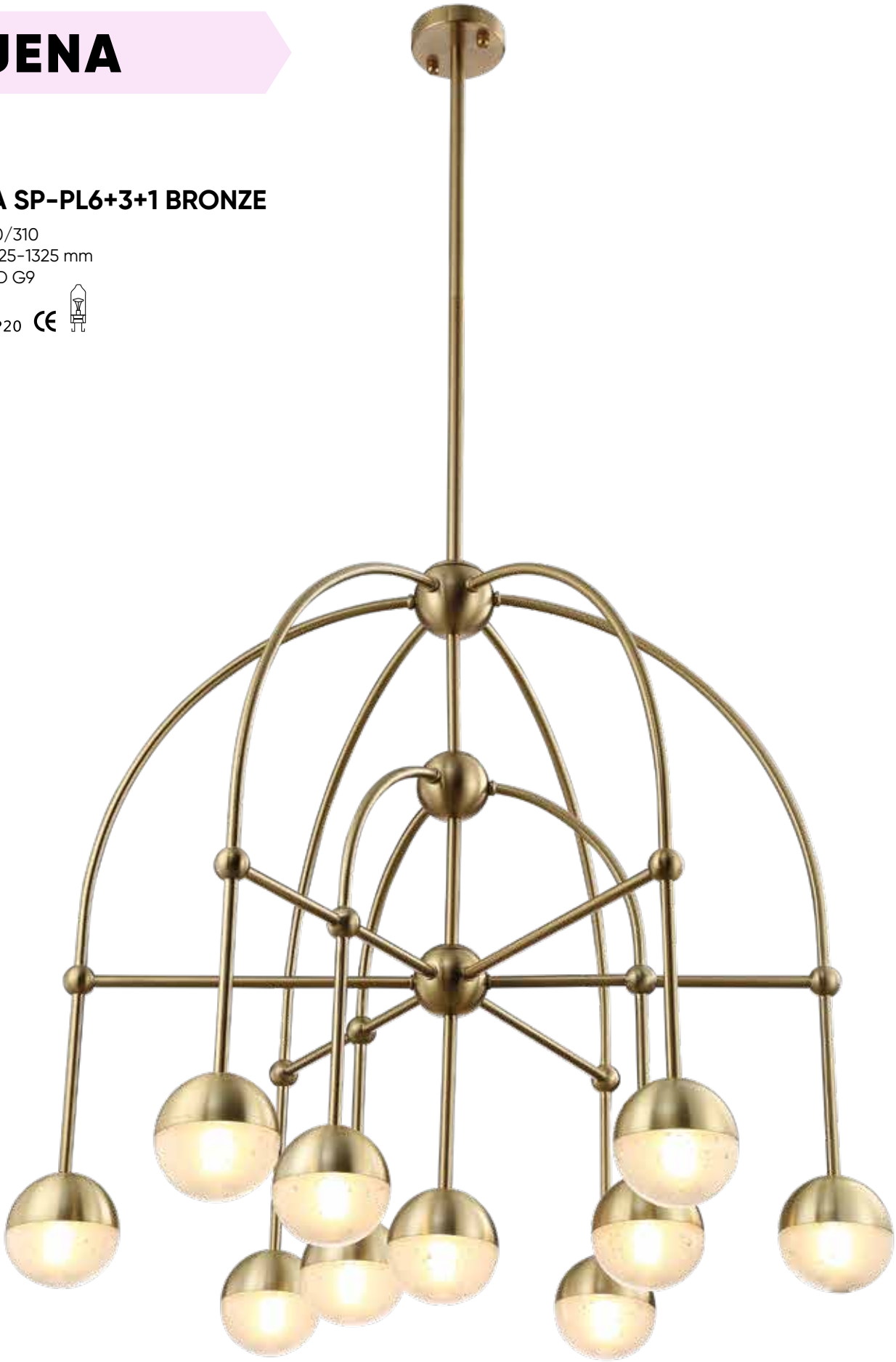

TRUENA SP-PL6+1 BRONZE

CODE: 3240/307
Ø 600 x H 720-1220 mm
7 x 5 W LED G9

IP20

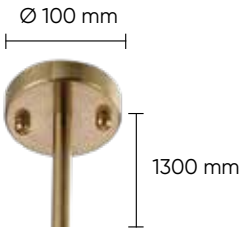

TRUENA AP1 BRONZE

CODE: 3240/401
L 165 x W 110 x H 340 mm
10 x 5 W LED G9

IP20

Арматура – металл.
Покрытие – гальваника.
Цвет – бронза.
Плафоны – стекло.
Цвет – бронза + прозрачный.

TRUENA

TRUENA SP-PL6+1 NICKEL

CODE: 3241/307
Ø 600 x H 720-1220 mm
7 x 5 W LED G9

IP20

TRUENA AP1 NICKEL

CODE: 3241/401
L 165 x W 110 x H 340 mm
10 x 5 W LED G9

IP20

Арматура – металл.
Покрытие – гальваника.
Цвет – никель.
Плафоны – стекло.
Цвет – никель + прозрачный.

TRUENA SP-PL6+3+1 NICKEL

CODE: 3241/310
Ø 790 x H 825-1325 mm
10 x 5 W LED G9

IP20

ANDRES

ANDRES SP6 BRONZE/TRANSPARENTE

CODE: 0140/306
Ø 658 x H 530 mm
6 x 7 W LED G9

IP20 CE

ANDRES LG1 BRONZE/TRANSPARENTE

CODE: 0140/501
L 183 x W 150 x H 320 mm
1 x 7 W LED G9

IP20 CE

ANDRES SP8 BRONZE/TRANSPARENTE

CODE: 0140/308
Ø 838 x H 530 mm
8 x 7 W LED G9

IP20 CE

ANDRES AP1 BRONZE/TRANSPARENTE

CODE: 0140/401
L 180 x W 180 x H 240 mm
1 x 7 W LED G9

IP20 CE

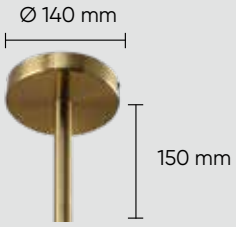

Арматура – металл.
Покрытие – гальваника.
Цвет – бронза.
Плафон – стекло.
Цвет – прозрачный.

FIDEL

FIDEL PL4 BLACK

CODE: 0630/104
Ø 900 x H 350 mm
4 x 60 W E27

IP20 CE

FIDEL PL8 BLACK

CODE: 0630/106
Ø 1000 x H 350 mm
8 x 60 W E27

IP20 CE

FIDEL PL6 BLACK

CODE: 0630/105
Ø 900 x H 350 mm
6 x 60 W E27

IP20

Арматура – металл.
Покрытие – краска, гальваника.
Цвет – черный, бронза.
Плафон – стекло.
Цвет – белый.

MEDEA

CHROME

MEDEA SP12 CHROME

CODE: 2422/312
Ø 550 x H 400 mm
12 x 60 W E27

IP20

MEDEA PL9 CHROME

CODE: 2422/109
Ø 680 x H 400 mm
9 x 60 W E27

IP20

Арматура - металл,
покрытие - гальваника,
цвет - хром.
Плафоны - стекло,
цвет прозрачный с частичной
серебряной краской.

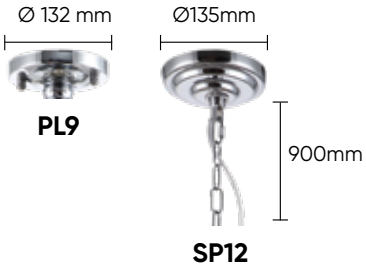

MEDEA

MEDEA SP18

CODE: 2420/318
Ø 700 x H 600 mm
18 x 60 W E27

IP20

Арматура - металл,
покрытие - краска,
цвет - черный.
Плафон - стекло,
покрытие – гальваника,
цвет – янтарный.

SP12/18/30

MEDEA PT3

CODE: 2420/603
Ø 580 x H 1600 mm
3 x 60 W E27

IP20

MEDEA AP3

CODE: 2420/403
L 360 x W 215 x H 460 mm
3 x 60 W E27

IP20

MEDEA

MEDEA SP12

CODE: 2420/312
Ø 550 x H 400 mm
12 x 60 W E27

IP20

SP12/18/30

MEDEA PL9

CODE: 2420/109
Ø 680 x H 400 mm
9 x 60 W E27

IP20

PL

Арматура - металл,
покрытие - краска,
цвет - черный.
Плафон - стекло,
покрытие – гальваника,
цвет – янтарный.

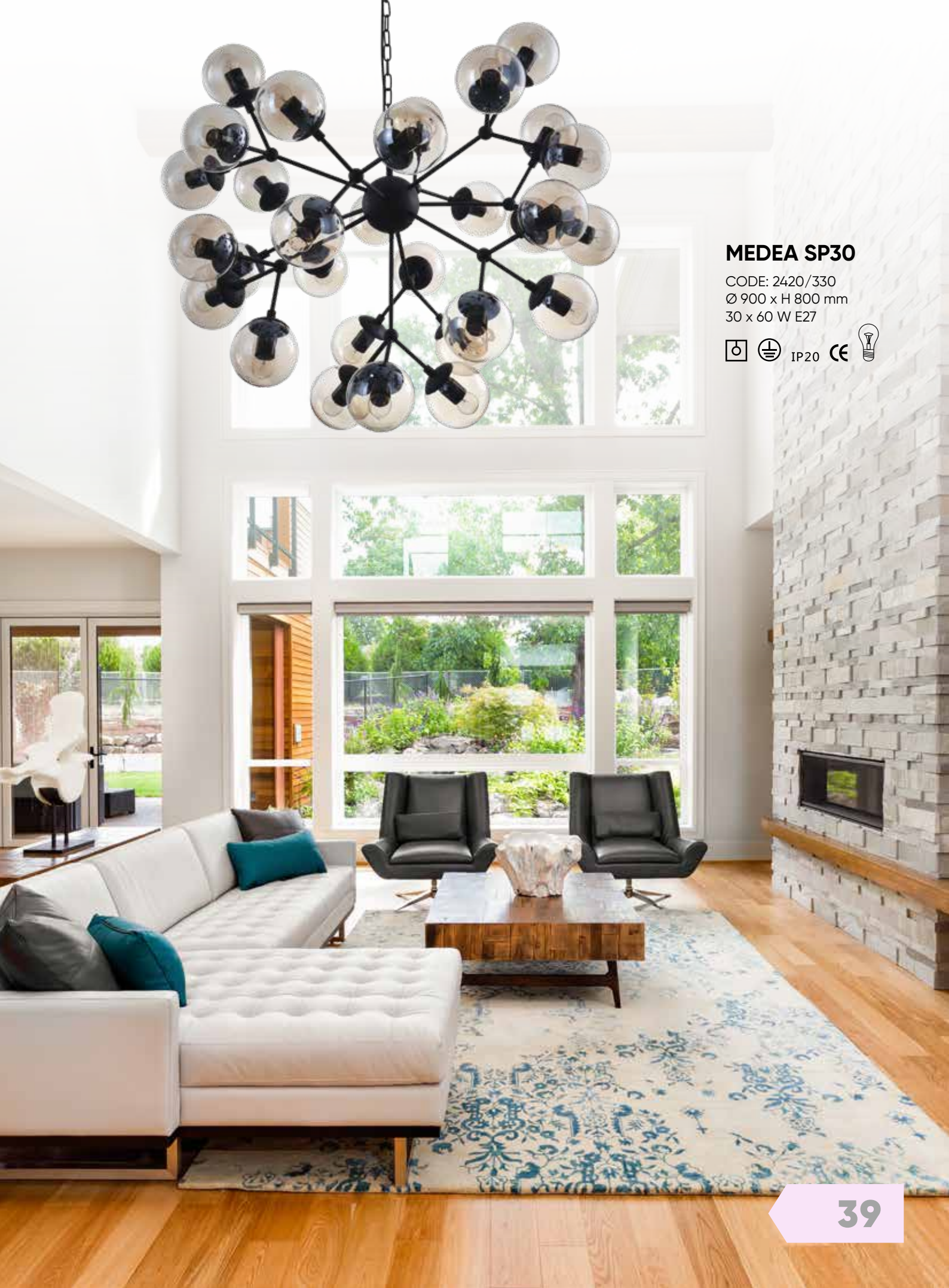

MEDEA SP30

CODE: 2420/330
Ø 900 x H 800 mm
30 x 60 W E27

IP20

MEDEA

WHITE

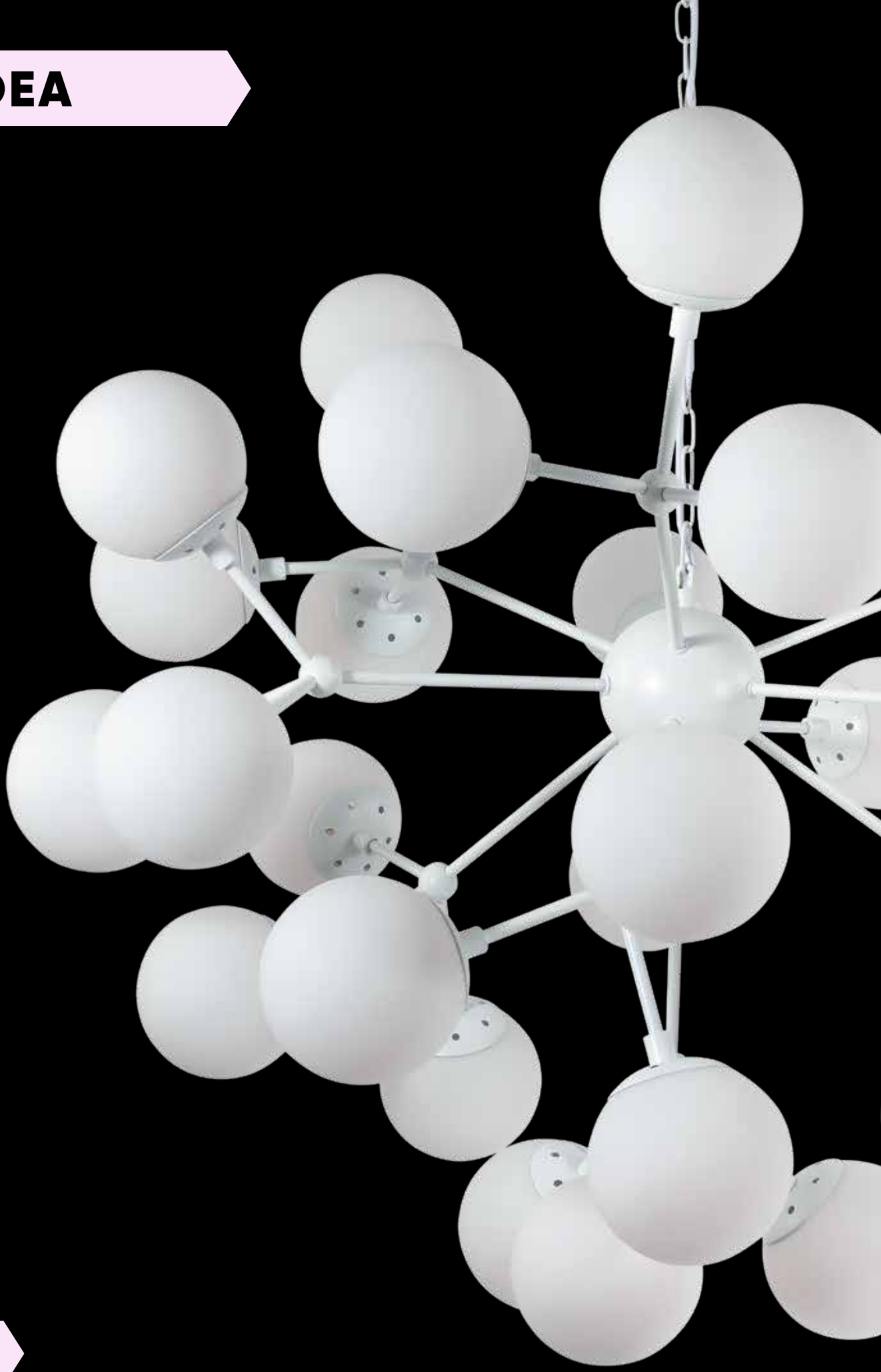

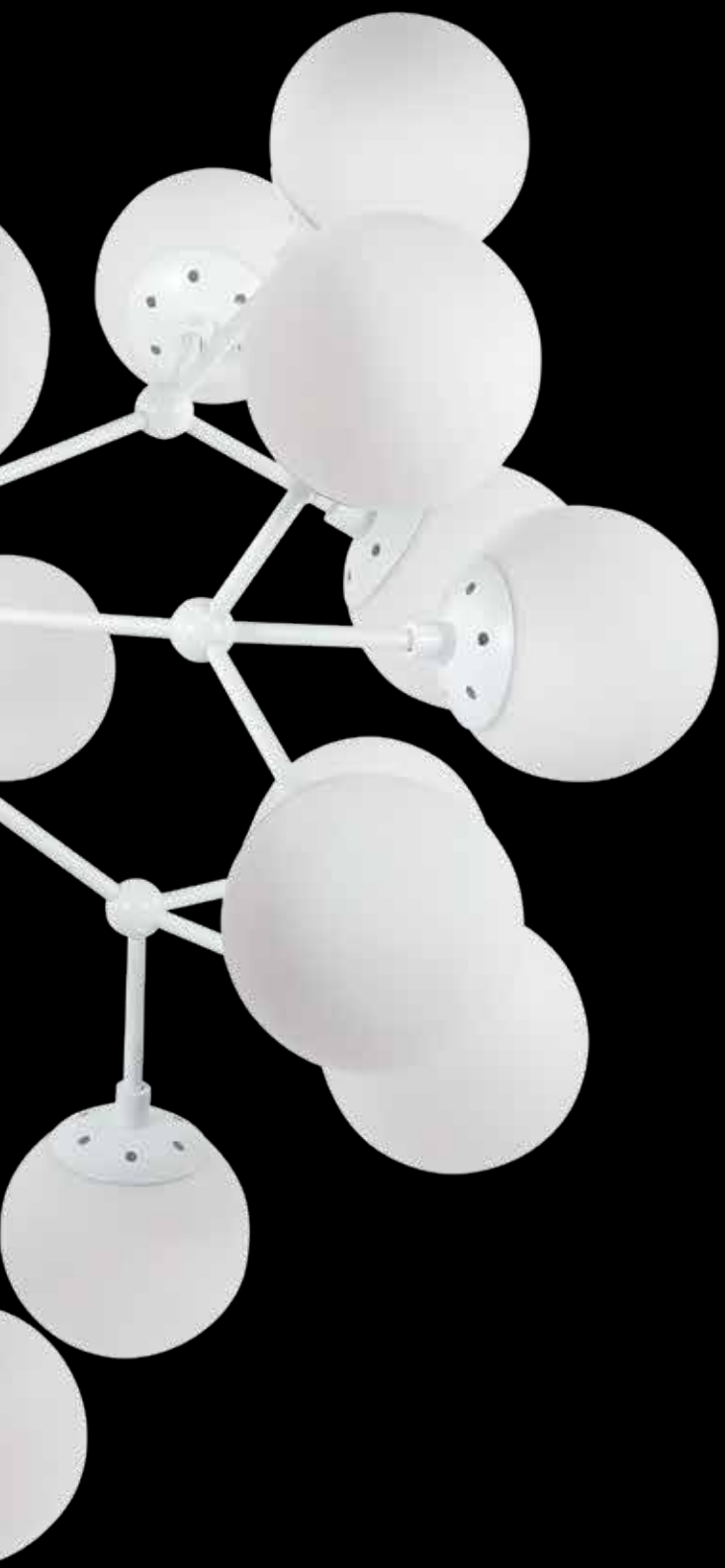

MEDEA WHITE SP30

CODE: 2421/330
Ø 800 x H 800 mm
30 x 60 W E27

IP20

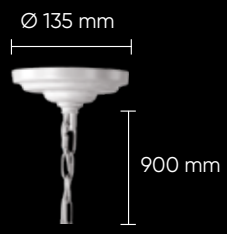

SP12/18/30

Арматура - металл,
покрытие - краска,
цвет - белый.
Плафон - стекло,
цвет - белый

MEDEA

WHITE

MEDEA PT3 WHITE

CODE: 2421/603
Ø 580 x H 1600 mm
3 x 60 W E27

IP20

MEDEA AP3 WHITE

CODE: 2421/403
L 360 x W 215 x H 460 mm
3 x 60 W E27

IP20

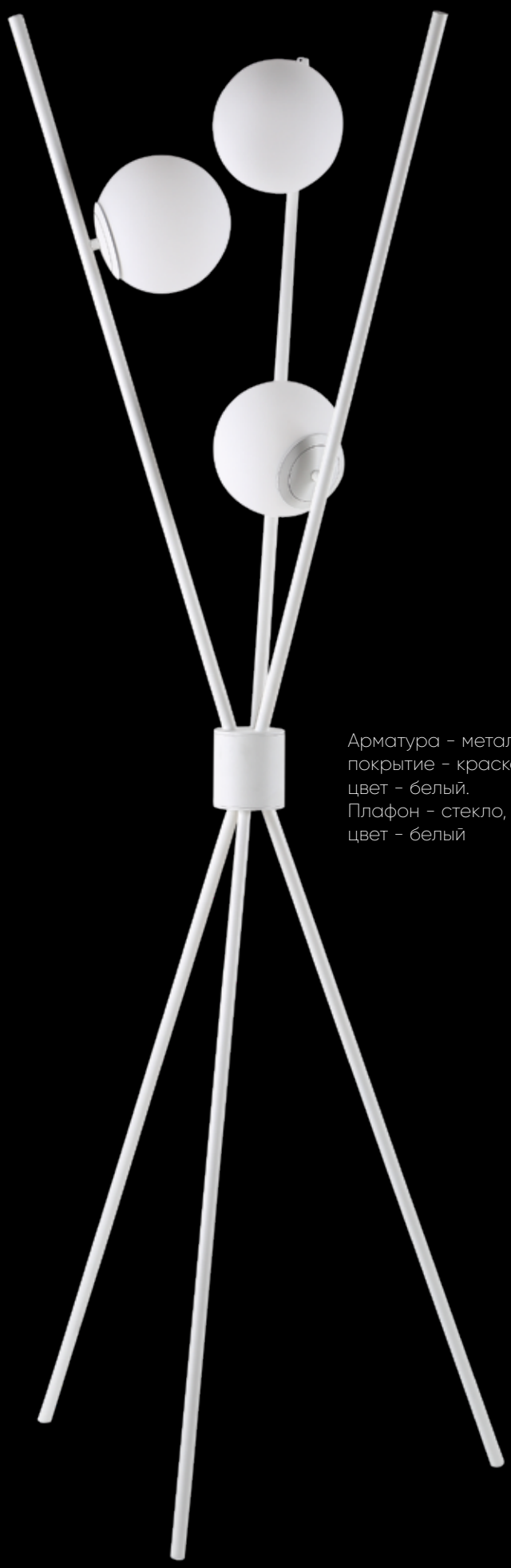

Арматура - металл,
покрытие - краска,
цвет - белый.
Плафон - стекло,
цвет - белый

Ø 135 mm
900 mm
SP12/18/30
MEDEA WHITE SP12
CODE: 2421/312
Ø 550 x H 400 mm
12 x 60 W E27
IP20

MEDEA

WHITE

MEDEA WHITE SP18

CODE: 2421/318
Ø 700 x H 600 mm
18 x 60 W E27

IP20

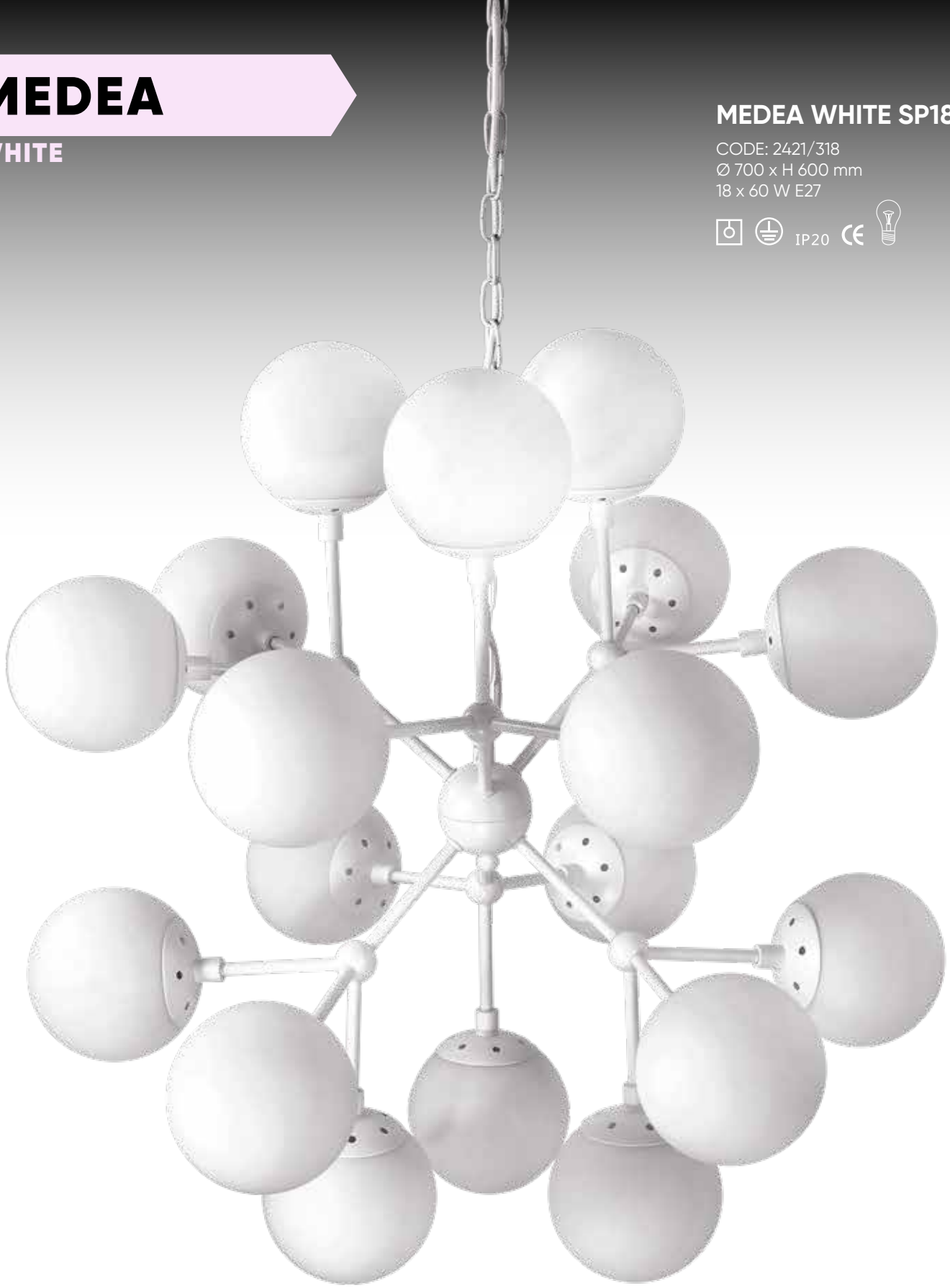

MEDEA PL9 WHITE

CODE: 2421/109
Ø 680 x H 400 mm
9 x 60 W E27

IP20

SP12/18/30

PL9

Арматура - металл,
покрытие - краска,
цвет - белый.
Плафон - стекло,
цвет - белый

BUENO

BUENO SP-PL10

CODE: 1280/310
Ø 930 x H 450 mm
10 x 60 W E14

IP20 CE

BUENO AP3

CODE: 1280/403
L 360 x W 215 x H480 mm
3 x 60 W E14

IP20 CE

Арматура - металл,
покрытие - краска,
цвет - коричневый.
Плафон - стекло,
цвет - янтарный.

BUENO SP-PL15

CODE: 1280/315
Ø 1260 x H 500 mm
15 x 60 W E14

IP20 CE

MARCOS

MARCOS SP6 BRONZE

CODE: 0880/306
Ø 580 x H 720-980 mm
6 x 60 W G9

IP20

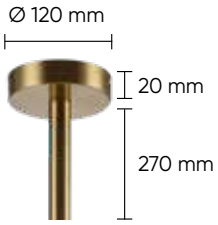

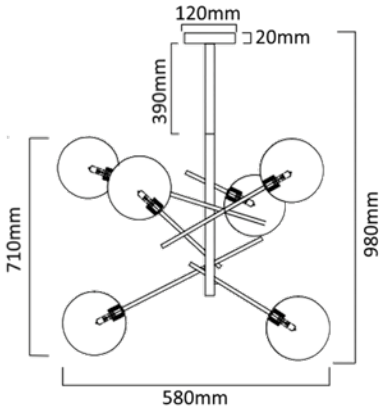

Арматура - металл,
покрытие - гальваника,
цвет - бронза, никель.
Плафон - стекло,
цвет - прозрачный.

MARCOS SP6 NICKEL

CODE: 0881/306
Ø 580 x H 720-980 mm
6 x 60 W G9

IP20

MAXIMO

MAXIMO SP9 BRONZE

CODE: 0930/309
Ø 750 x H 380 mm
9 x 60 W G9

IP20 CE

MAXIMO SP15 BRONZE

CODE: 0930/315
Ø 1080 x H 420 mm
15 x 60 W G9

IP20 CE

Арматура - металл,
покрытие - гальваника,
цвет - бронза.
Плафон - стекло,
цвет - прозрачный.

BOLLA

BOLLA PL9

CODE: 1240/109
Ø 75 0x H 560 mm
9 x 40 W E27

IP20

Арматура - металл,
покрытие - гальваника,
цвет - хром. Плафон - стекло,
цвет - белый.

Ø 120 mm

SALVADORE

SALVADORE SP8V GOLD

CODE: 3641/208
Ø 625 x H 770 mm
8 x 60 W G9

IP20

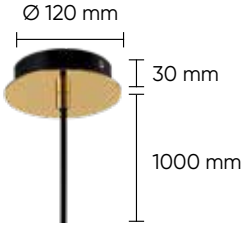

SP8H

Арматура - металл,
покрытие - гальваника,
цвет - золотой.
Плафон - стекло,
цвет - белый с цветными разводами.

SALVADORE SP9H
BLACK CHROMIUM

CODE: 3642/209
Ø 890 x H 200 mm
9 x 60 W G9

IP20 CE

SP9H

Арматура - металл,
покрытие - гальваника,
цвет - чёрный хром.
Плафон - стекло,
цвет - белый с цветными
разводами.

EVITA

COPPER

EVITA SP63 COPPER/TRANSPARENTE

CODE: 1693/263
Ø 980 x H 720 mm
63 x 1 W G4
5230 Lm
3000 K

IP20 Led

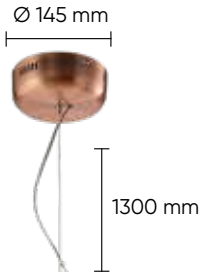

Арматура – металл.
Покрытие – гальваника.
Цвет – медь.
Плафон – стекло.
Цвет – прозрачный.
Лампочки в комплекте.

EVITA

COPPER

EVITA SP45 D COPPER/TRANSPARENTE

CODE: 1693/245D
Ø 1050 x H 400 mm
45 x 1 W G4
3735 Lm
3000 K

IP20 Led

Арматура – металл.
Покрытие – гальваника.
Цвет – медь.
Плафон – стекло.
Цвет – прозрачный.
Лампочки в комплекте.

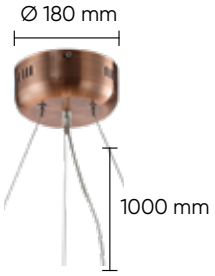

SP45

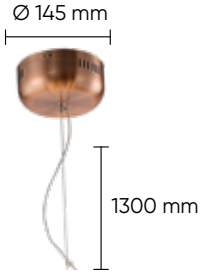

SP36

EVITA AP9 COPPER/TRANSPARENTE

CODE: 1693/409
L 420 x W 350 x H 380 mm
9 x 1 W G4
747 Lm
3000 K

IP20 CE Led

EVITA SP36 COPPER/TRANSPARENTE

CODE: 1693/236
Ø 720 x H 600 mm
36 x 1 W G4
2990 Lm
3000 K

IP20 CE Led

EVITA

GOLD

EVITA SP45 D GOLD/TRANSPARENTE

CODE: 1692/245D
Ø 1050 x H 400 mm
45 x 1 W G4
3735 Lm
3000 K

IP20 Led

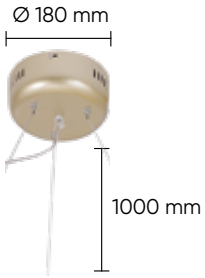

Арматура - металл,
покрытие - краска,
цвет - золотой.
Плафон - стекло,
цвет - прозрачный.
Лампочки в комплекте.

EVITA

GOLD

EVITA SP63 GOLD/TRANSPARENTE

CODE: 1692/263
Ø 980 x H 720 mm
63 x 1 W G4
5230 Lm
3000 K

IP20 Led

Арматура - металл,
покрытие - краска,
цвет - золотой.
Плафон - стекло,
цвет - прозрачный.
Лампочки в комплекте.

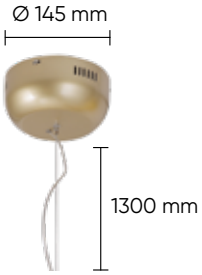

SP36/63

EVITA AP9 GOLD/TRANSPARENTE

CODE: 1692/409
L 420 x W 350 x H 380 mm
9 x 1 W G4
747 Lm
3000 K

IP20 CE Led

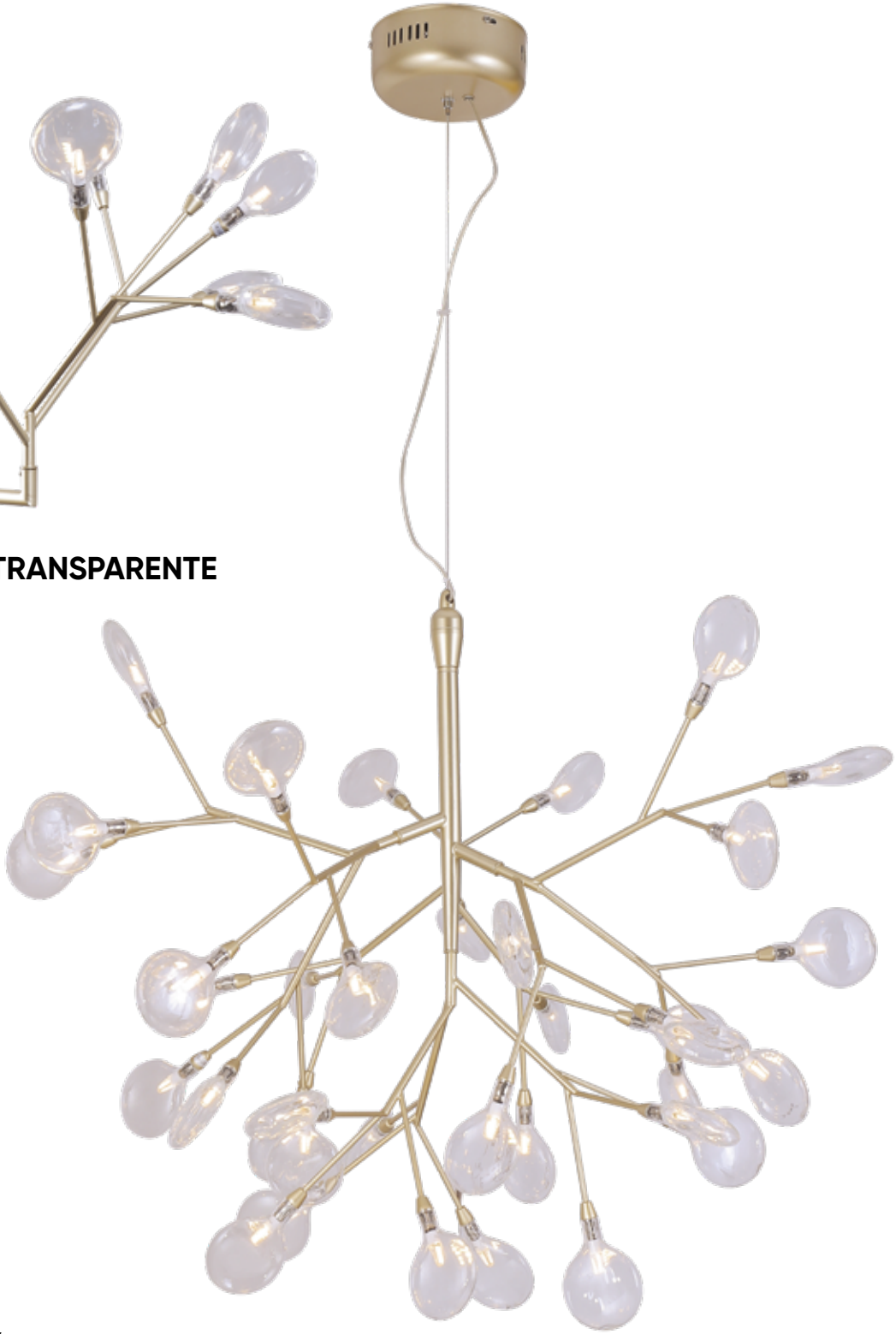

EVITA SP36 GOLD/TRANSPARENTE

CODE: 1692/236
Ø 720 x H 600 mm
36 x 1 W G4
2990 Lm
3000 K

IP20 CE Led

EVITA

BLACK

EVITA SP45 D BLACK/TRANSPARENTE

CODE: 1690/245D
Ø 1050 x H 400 mm
45 x 1 W, G4
3735 Lm
3000 K

IP20 Led

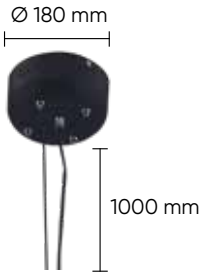

Арматура - металл,
покрытие - краска,
цвет - черный.
Плафон - стекло,
цвет - прозрачный.
Лампочки в комплекте.

EVITA

BLACK

EVITA SP36 BLACK/TRANSPARENTE

CODE: 1690/236
Ø 720 x H 600 mm
36 x 1 W G4
2990 Lm
3000 K

IP20 CE Led

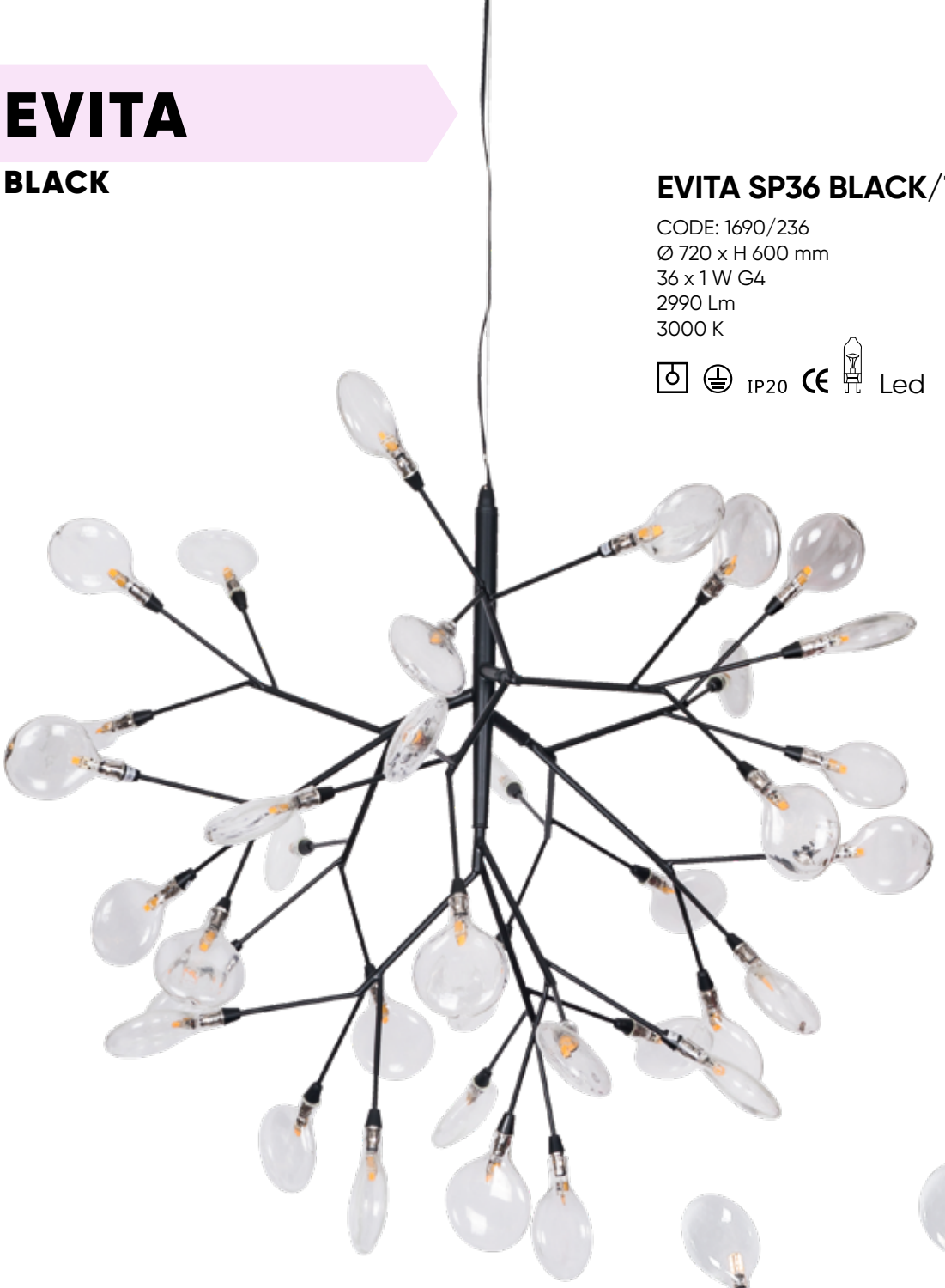

EVITA AP9 BLACK/TRANSPARENTE

CODE: 1690/409
L 420 x W 350 x H 380 mm
9 x 1 W, G4
747 Lm
3000 K

IP20 CE Led

EVITA SP63 BLACK/TRANSPARENTE

CODE: 1690/263
Ø 980 x H 720 mm
63 x 1 W G4
5230 Lm
3000 K

IP20 Led

SP36/63

Арматура - металл,
покрытие - краска,
цвет - черный.
Плафон - стекло,
цвет - прозрачный.
Лампочки в комплекте.

EVITA

WHITE

EVITA SP45 D WHITE/TRANSPARENTE

CODE: 1691/245D
Ø 1050 x H 400 mm
45 x 1 W G4
3735 Lm
3000 K

IP20 Led

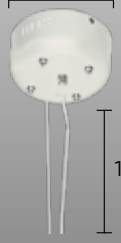

Арматура - металл,
покрытие - краска,
цвет - белый.
Плафон - стекло,
цвет - прозрачный.
Лампочки в комплекте.

EVITA

WHITE

EVITA SP36 WHITE/TRANSPARENTE

CODE: 1691/236
Ø 720 x H 600 mm
36 x 1 W G4
2990 Lm
3000 K

IP20 Led

EVITA AP9 WHITE/TRANSPARENTE

CODE: 1691/409
L 420 x W 350 x H 380 mm
9 x 1 W G4
747 Lm
3000 K

IP20 Led

Арматура – металл,
покрытие – краска,
цвет – белый.
Плафон – стекло,
цвет – прозрачный.
Лампочки в комплекте.

EVITA SP63 WHITE/TRANSPARENTE

CODE: 1691/263
Ø 980 x H 720 mm
63 x 1 W G4
5230 Lm
3000 K

IP20 CE Led

SP36/63

SEVILIA

GOLD

SEVILIA PL4 GOLD

CODE: 2940/104
Ø 474 x H 423 mm
4 x 60 W E14

IP20 CE

SEVILIA PL6 GOLD

CODE: 2940/106
Ø 592 x H 448 mm
6 x 40 W E14

IP20 CE

Ø 150 mm

PL4/6/9

Арматура - металл,
покрытие - краска,
цвет - белый, патина золотая.
Подвески - стекло крашеное,
цвет золото.

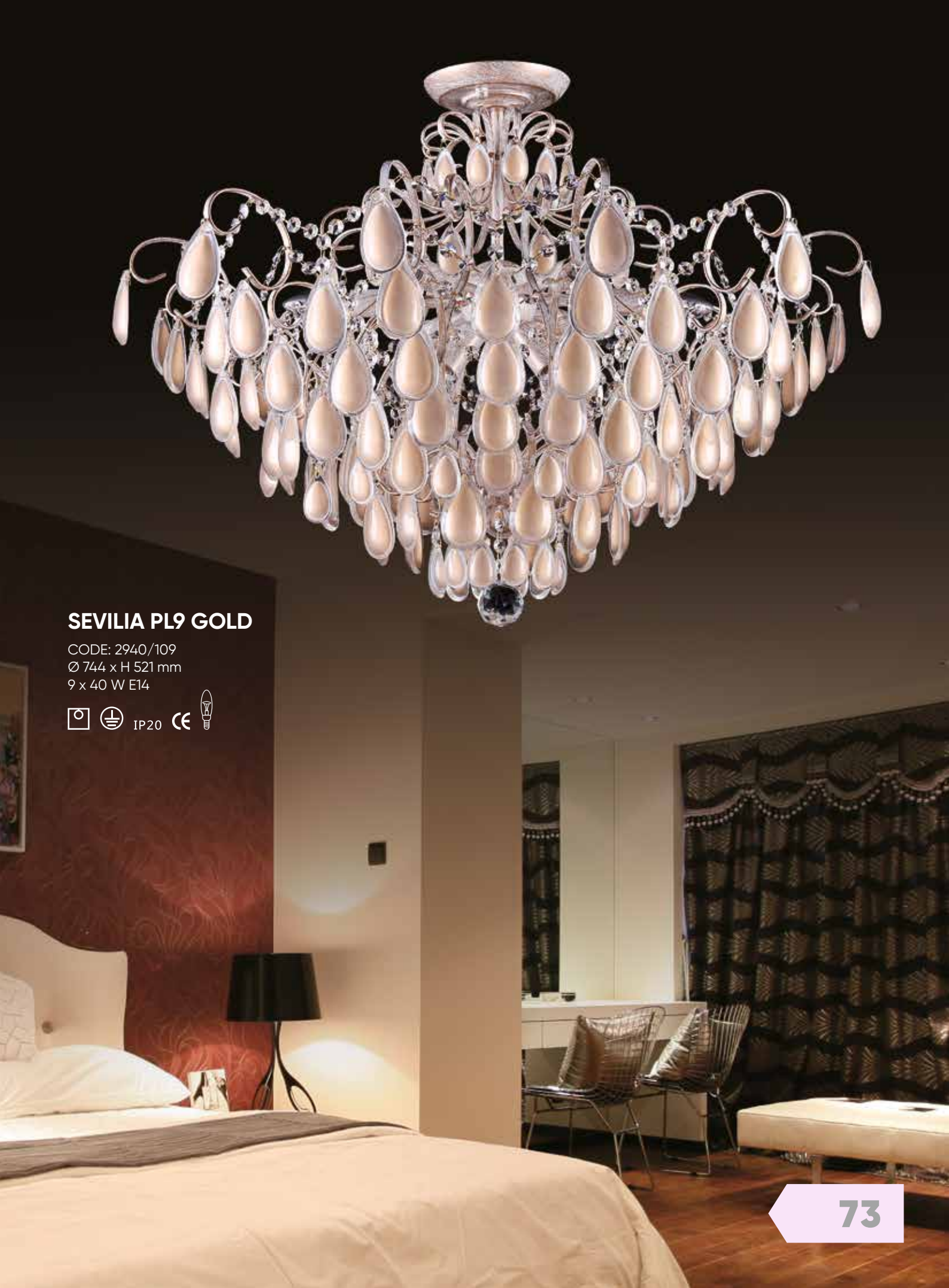

SEVILIA PL9 GOLD

CODE: 2940/109
Ø 744 x H 521 mm
9 x 40 W E14

IP20 CE

SEVILIA

GOLD

SEVILIA SP4 GOLD

CODE: 2940/304
Ø 383 x H 472 mm
4 x 60 W E14

IP20 CE

SEVILIA PT4 GOLD

CODE: 2940/604
Ø 476 x H 1596 mm
4 x 40 W E14

IP20 CE

SEVILIA AP2 GOLD

CODE: 2940/402
L 260 x W 280 x H 210 mm
2 x 40 W E14

IP20 CE

SP4/9

Арматура - металл,
покрытие - краска,
цвет - белый, патина золотая.
Подвески - стекло крашеное,
цвет золото.

SEVILIA SP9 GOLD

CODE: 2940/309
Ø 744 x H 709 mm
9 x 40 W E14

IP20

SEVILIA

SILVER

SEVILIA PL6 SILVER

CODE: 2941/106
Ø 592 x H 448 mm
6 x 40 W E14

IP20

SEVILIA PL4 SILVER

CODE: 2941/104
Ø 474 x H 423 mm
4 x 60 W E14

IP20

Ø 150 mm

PL4/6/9

Арматура - металл,
покрытие - краска,
цвет - белый, патина серебро.
Подвески - стекло крашеное,
цвет - серебро.

SEVILIA PL9 SILVER

CODE: 2941/109
Ø 744 x H 521 mm
9 x 40 W E14

IP20

SEVILIA

SILVER

SEVILIA SP9 SILVER

CODE: 2941/309
Ø 744 x H 709 mm
9 x 40 W E14

IP20

SP9

Арматура - металл,
покрытие - краска,
цвет - белый, патина серебро.
Подвески - стекло крашеное,
цвет - серебро.

SEVILIA

SILVER

SEVILIA PT4 SILVER

CODE: 2941/604
Ø 476 x H 1596 mm
4 x 40 W E14

IP20

Арматура - металл,
покрытие - краска,
цвет - белый, патина серебро.
Подвески - стекло крашеное,
цвет - серебро.

SEVILIA SP4 SILVER

CODE: 2941/304
Ø 383 x H 472 mm
4 x 60 W E14

IP20 CE

SEVILIA AP2 SILVER

CODE: 2941/402
L 260 x W 280 x H 210 mm
2 x 40 W E14

IP20 CE

SP4

REBECA

NICKEL

REBECA SP5+10+5 NICKEL

CODE: 3540/320
Ø 1000 x H 620 mm
20 x 40 W G9

IP20

REBECA SP10 NICKEL

CODE: 3540/310
Ø 1000 x H 350 mm
10 x 40 W G9

IP20

REBECA AP2 NICKEL

CODE: 3540/402
L 330 x W 180 x H 300 mm
2 x 40 W G9

IP20

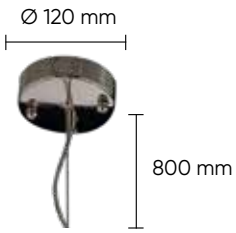

Арматура – металл.
Покрытие – гальваника.
Цвет – никель.
Плафон – стекло.
Цвет – прозрачный.

REBECA

GOLD

REBECA SP5+10+5 GOLD

CODE: 3541/320
Ø 1000 x H 620 mm
20 x 40 W G9

IP20

REBECA SP10 GOLD

CODE: 3541/310
Ø 1000 x H 350 mm
10 x 40 W G9

IP20

REBECA AP2 GOLD

CODE: 3541/402
L 330 x W 180 x H 300 mm
2 x 40 W G9

IP20

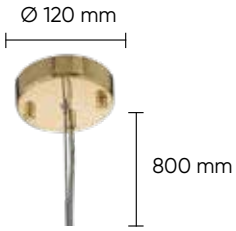

Арматура – метал.
Покрытие – гальваника.
Цвет – золото.
Плафон – стекло.
Цвет – прозрачный.

MERCEDES

CHROME

MERCEDES SP6+6 CHROME/SMOKE

CODE: 0950/312
Ø 900 x H 540 mm
12 x 60 W E14

IP20

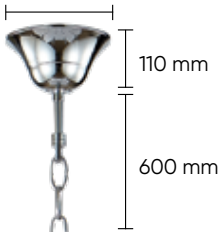

Арматура - металл,
покрытие - гальваника,
цвет - хром.
Декоративные элементы - хрусталь,
цвет - дымчатый.
Подвески - хрусталь,
цвет - дымчатый.

MERCEDES

CHROME

MERCEDES SP8 CHROME/SMOKE

CODE: 0950/308
Ø 700 x H 500 mm
8 x 60 W E14

IP20 CE

MERCEDES AP2 CHROME/SMOKE

CODE: 0950/402
L 200 x W 150 x H 290
2 x 60 W E14

IP20 CE

MERCEDES LG1 CHROME/SMOKE

CODE: 0950/501
Ø 250 x H 480
1 x 60 W E14

IP20 CE

MERCEDES SP6 CHROME/SMOKE

CODE: 0950/306
Ø 560 x H 500 mm
6 x 60 W E14

IP20

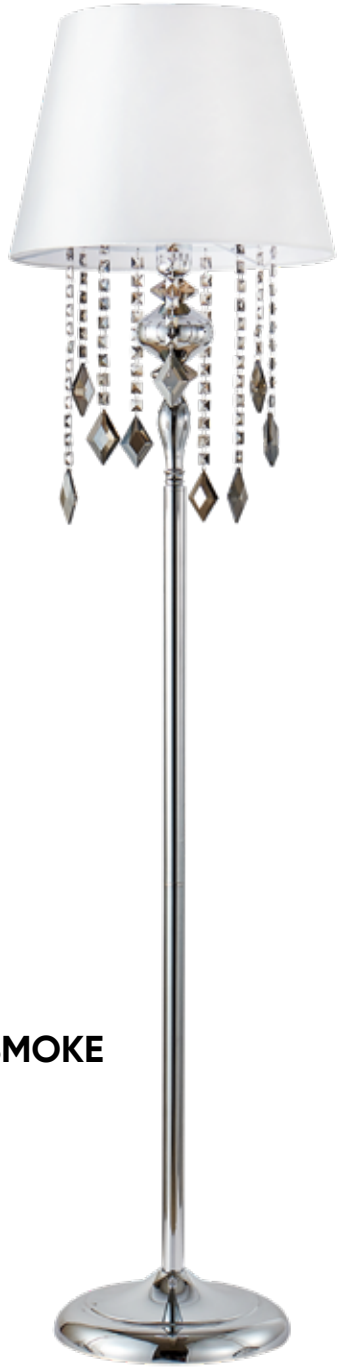

MERCEDES PT1 CHROME/SMOKE

CODE: 0950/601
Ø 380 x H 1500
1 x 60 W E27

IP20

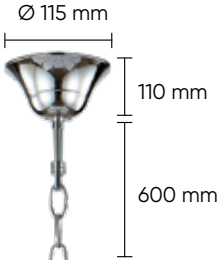

Арматура - металл,
покрытие - гальваника,
цвет - хром.
Декоративные элементы - хрусталь,
цвет - дымчатый.
Подвески - хрусталь,
цвет - дымчатый.
Абажуры на настольную лампу и торшер – пластик + текстиль.
Цвет - серый.

MERCEDES

GOLD

MERCEDES SP6+6 GOLD/COLOR

CODE: 0951/312
Ø 900 x H 540 mm
12 x 60 W E14

IP20

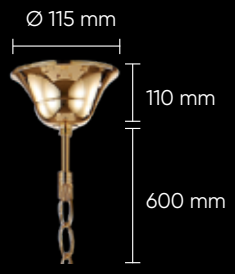

Арматура – металл,
покрытие – гальваника,
цвет – золото.
Декоративные элементы – хрусталь,
цвет – янтарный, голубой, оранжевый, дымчатый, прозрачный.
Подвески – хрусталь,
цвет – янтарный, голубой, оранжевый, дымчатый, прозрачный.

MERCEDES

GOLD

MERCEDES SP8 GOLD/COLOR

CODE: 0951/308
Ø 700 x H 500 mm
8 x 60 W E14

IP20 CE

MERCEDES AP2 GOLD/COLOR

CODE: 0951/402
L 200 x W 150 x H 290
2 x 60 W E14

IP20 CE

MERCEDES LG1 GOLD/COLOR

CODE: 0951/501
Ø 250 x H 480
1 x 60 W E14

IP20 CE

MERCEDES SP6 GOLD/COLOR

CODE: 0951/306
Ø 560 x H 500 mm
6 x 60 W E14

IP20

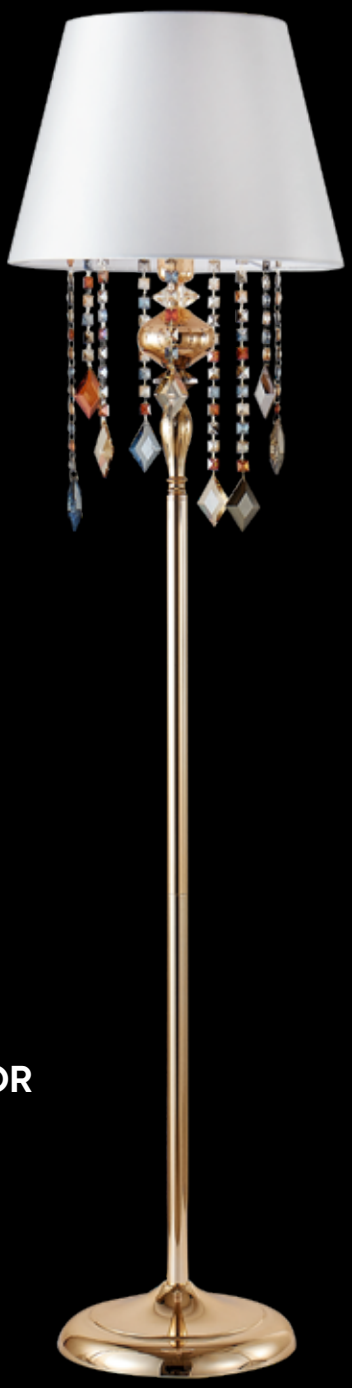

MERCEDES PT1 GOLD/COLOR

CODE: 0951/601
Ø 380 x H 1500
1 x 60 W E27

IP20

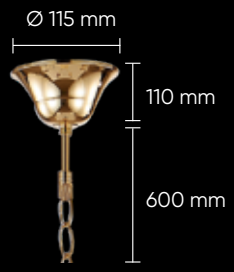

Арматура – металл,
покрытие – гальваника,
цвет – золото.
Декоративные элементы – хрусталь,
цвет – янтарный, голубой, оранжевый, дымчатый, прозрачный.
Подвески – хрусталь,
цвет – янтарный, голубой, оранжевый, дымчатый, прозрачный.
Абажуры на настольную лампу и торшер – пластик + текстиль.
Цвет – белый.

GRACIA

GRACIA SP6 GOLD

CODE: 0700/306
Ø 680 x H 465 mm
6 x 60 W E14

IP20 CE

GRACIA AP2 GOLD

CODE: 0700/402
L 410 x W 200 x H 325 mm
2 x 60 W E14

IP20 CE

GRACIA SP8 GOLD

CODE: 0700/308
Ø 840 x H 465 mm
8 x 60 W E14

IP20

GRACIA LG1 GOLD

CODE: 0700/501
Ø 150 x H 488 mm
1 x 60 W E14

IP20

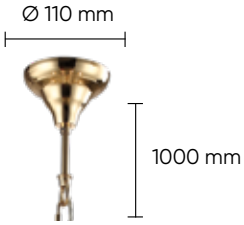

Арматура – металл.
Покрытие – гальваника.
Цвет – золото.
Плафон – стекло.
Цвет – прозрачный.
Декоративный элемент – рельефный рисунок на плафонах.

LAURA

LAURA AP1 BRONZE

CODE: 0790/401
L 180 x W 115 x H 272 mm
1 x 60 W E14

IP20

PL

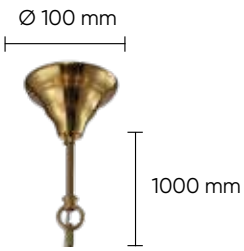

SP

Арматура – металл.
Покрытие – гальваника.
Цвет – бронза.
Плафон – рельефное стекло.
Цвет – прозрачный.

LAURA SP-PL6 BRONZE

CODE: 0790/306
Ø 690 x H 510 mm
6 x 60 W E14

IP20

NICOLAS

NICKEL

NICOLAS SP-PL10+5 NICKEL/WHITE

CODE: 3400/315
Ø 1070 x H 623 mm
15 x 60 W E14

IP20

NICOLAS SP-PL8 NICKEL/WHITE

CODE: 3400/308
Ø 860 x H 513 mm
8 x 60 W E14

IP20

NICOLAS AP1 NICKEL/WHITE

CODE: 3400/401
L 140 x W 253 x H 300 mm
1 x 60 W E14

IP20

Арматура – металл + стекло.
Покрытие – гальваника.
Цвет – никель + прозрачный.
Плафон – стекло.
Цвет – прозрачный + матовый.

NICOLAS

NICKEL

NICOLAS SP-PL6 NICKEL/WHITE

CODE: 3400/306
Ø 740 x H 488 mm
6 x 60 W E14

IP20

NICOLAS PT1 NICKEL/WHITE

CODE: 3400/601
Ø 380 x H 1434 mm
1 x 100 W E27

IP20

NICOLAS LG1 NICKEL/WHITE

CODE: 3400/501
Ø 200 x H 386 mm
1 x 60 W E14

IP20

Арматура – металл + стекло.
Покрытие – гальваника.
Цвет – никель + прозрачный.
Плафон – стекло, пластик + текстиль.
Цвет – прозрачный + матовый, серебряный.

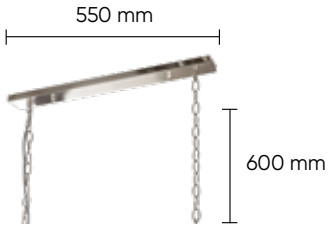

NICOLAS SP8 L1000 NICKEL/WHITE

CODE: 3400/308L
L 1084 x H 498 mm
8 x 60 W E14

IP20

NICOLAS

GOLD

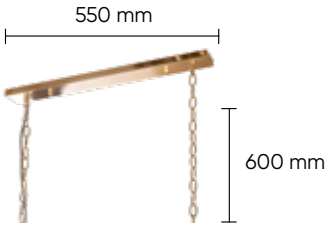

NICOLAS SP8 L1000 GOLD/WHITE

CODE: 3401/308L
L 1084 x H 498 mm
8 x 60 W E14

IP20

NICOLAS SP-PL10+5 GOLD/WHITE

CODE: 3401/315
Ø 1070 x H 623 mm
15 x 60 W E14

IP20

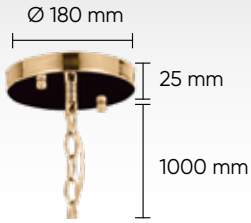

Арматура – металл + стекло.
Покрытие – гальваника.
Цвет – золото + прозрачный.
Плафон – стекло.
Цвет – прозрачный + матовый.

NICOLAS

GOLD

NICOLAS SP-PL6 GOLD/WHITE

CODE: 3401/306
Ø 740 x H 488 mm
6 x 60 W E14

IP20 CE

NICOLAS PT1 GOLD/WHITE

CODE: 3401/601
Ø 380 x H 1434 mm
1 x 100 W E27

IP20 CE

NICOLAS LG1 GOLD/WHITE

CODE: 3401/501
Ø 200 x H 386 mm
1 x 60 W E14

IP20 CE

NICOLAS AP1 GOLD/WHITE

CODE: 3401/401
L 140 x W 253 x H 300 mm
1 x 60 W E14

IP20 CE

Арматура – металл + стекло.
Покрытие – гальваника.
Цвет – золото + прозрачный.
Плафон – стекло, пластик + текстиль.
Цвет – прозрачный + матовый, светло-бежевый.

NICOLAS SP-PL8 GOLD/WHITE

CODE: 3401/308
Ø 860 x H 513 mm
8 x 60 W E14

IP20

RENATA

SILVER

RENATA AP1 SILVER

CODE: 3590/401
L 170 x W 280 x H 380 mm
1 x 60 W E14

IP20

RENATA SP6 SILVER

CODE: 3590/306
Ø 860 x H 400 mm
6 x 60 W E14

IP20

RENATA LG1 SILVER

CODE: 3590/501
Ø 220 x H 430 mm
1 x 60 W E14

IP20

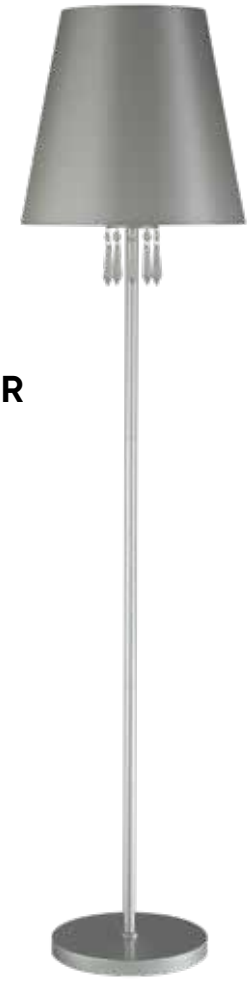

RENATA PT1 SILVER

CODE: 3590/601
Ø 350 x H 1480 mm
1 x 60 W E27

IP20

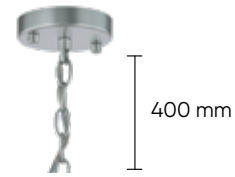

SP6

SP8

Арматура – металл.
Покрытие – краска.
Цвет – серебро.
Абажур – пластик + текстиль.
Цвет – серебряный.
Подвески – прозрачный хрусталь.

RENATA SP8 SILVER

CODE: 3590/308
Ø 950 x H 400 mm
8 x 60 W E14

IP20 CE

RENATA

GOLD

RENATA SP6 GOLD

CODE: 3591/306
Ø 860 x H 400 mm
6 x 60 W E14

IP20

RENATA LG1 GOLD

CODE: 3591/501
Ø 220 x H 430 mm
1 x 60 W E14

IP20

RENATA PT1 GOLD

CODE: 3591/601
Ø 350 x H 1480 mm
1 x 60 W E27

IP20

RENATA SP8 GOLD

CODE: 3591/308
Ø 950 x H 400 mm
8 x 60 W E14

IP20

RENATA AP1 GOLD

CODE: 3591/401
L 170 x W 280 x H 380 mm
1 x 60 W E14

IP20

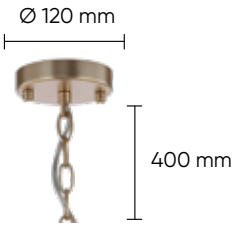

SP6

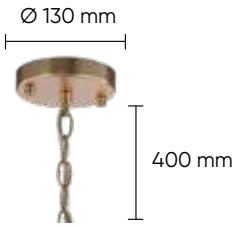

SP8

Арматура – металл.
Покрытие – краска.
Цвет – золото.
Абажур – пластик + текстиль.
Цвет – бежевый.
Подвески – прозрачный хрусталь.

SERGIO

NICKEL

SERGIO PL8 NICKEL

CODE: 2900/308
Ø 930 x H 490 mm
8 x 60 W E14

IP20

SERGIO PL6 NICKEL

CODE: 2900/306
Ø 770 x H 490 mm
6 x 60 W E14

IP20

SERGIO PT1 NICKEL

CODE: 2900/601
Ø 280 x H 1460 mm
1 x 60 W E27

IP20

SERGIO PL8+4 NICKEL

CODE: 2900/312
Ø 1050 x H 530 mm
12 x 60 W E14

IP20

SERGIO LG1 NICKEL

CODE: 2900/501
Ø 200 x H 405 mm
1 x 60 W E14

IP20

SERGIO AP1 NICKEL

CODE: 2900/401
L 170 x W 200 x H 265 mm
1 x 60 W E14

IP20

Ø 160 mm

PL6, PL8

Ø 200 mm

PL8+4

Арматура – металл.
Покрытие – гальваника.
Цвет – никель.
Абажур – пластик + текстиль.
Цвет – серебряный.

SERGIO

GOLD

SERGIO PL8 GOLD

CODE: 2901/308
Ø 930 x H 490 mm
8 x 60 W E14

IP20

SERGIO PL6 GOLD

CODE: 2901/306
Ø 770 x H 490 mm
6 x 60 W E14

IP20

SERGIO PT1 GOLD

CODE: 2901/601
Ø 280 x H 1460 mm
1 x 60 W E27

IP20

SERGIO PL8+4 GOLD

CODE: 2901/312
Ø 1050 x H 530 mm
12 x 60 W E14

IP20

SERGIO LG1 GOLD

CODE: 2901/501
Ø 200 x H 405 mm
1 x 60 W E14

IP20

SERGIO AP1 GOLD

CODE: 2901/401
L 170 x W 200 x H 265 mm
1 x 60 W E14

IP20

Ø 160 mm

PL6, PL8

Ø 200 mm

PL8+4

Арматура – металл.
Покрытие – гальваника.
Цвет – золото.
Абажур – пластик + текстиль.
Цвет – бежевый.

VICTORIA

VICTORIA SP8
+ абажур VICTORIA GOLD

CODE: 3340/308
Ø 740 x H 523 mm
8 x 60 W E14

IP20 CE

VICTORIA SP6
+ абажур VICORIA CARAMEL

CODE: 3340/306
Ø 650 x H 501 mm
6 x 60 W E14

IP20 CE

VICTORIA AP2
+ абажур VICTORIA GOLD

CODE: 3340/402
L 325 x W 200 x H 280 mm
2 x 60 W E14

IP20 CE

Абажур VICTORIA GOLD

CODE: 0990/039
Ø 135 x H 130 mm

Абажур VICTORIA CARAMEL

CODE: 0990/038
Ø 135 x H 130 mm

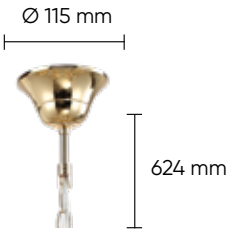

Арматура – металл.
Покрытие – гальваника.
Цвет – золото.
Подвески – хрусталь.
Цвет – янтарный.
Абажуры приобретаются отдельно.
Материал – пластик + текстиль.
Цвет – золото, карамель.

VICTORIA SP10
+ абажур VICORIA CARAMEL

CODE: 3340/310
Ø 860 x H 567 mm
10 x 60 W E14

IP20

VICTORIA

VICTORIA SP6 GOLD/AMBER

CODE: 3340/306
Ø 650 x H 501 mm
6 x 60 W E14

IP20

VICTORIA AP2

CODE: 3340/402
L 325 x W 200 x H 280 mm
2 x 60 W E14

IP20

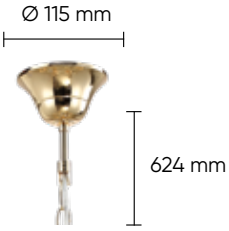

Арматура – металл.
Покрытие – гальваника.
Цвет – золото.
Подвески – хрусталь.
Цвет – янтарный.

VICTORIA SP10 GOLD/AMBER

CODE: 3340/310
Ø 860 x H 567 mm
10 x 60 W E14

IP20 CE

VICTORIA SP8 GOLD/AMBER

CODE: 3340/308
Ø 740 x H 523 mm
8 x 60 W E14

IP20 CE

CAMILA

CAMILA SP6 GOLD

CODE: 0290/306
Ø 760 x H 618 mm
6 x 60 W E14

IP20

Ø 120 mm

Арматура – металл.
Покрытие – гальваника.
Цвет – золото.
Абажур – пластик + текстиль.
Цвет – бежевый.

CAMILA LG1 GOLD

CODE: 0290/501
Ø 220 x H 426 mm
1 x 60 W E14

IP20

CAMILA SP8 GOLD

CODE: 0290/308
Ø 840 x H 620 mm
8 x 60 W E14

IP20 CE

CAMILA PT1 GOLD

CODE: 0290/601
Ø 360 x H 1518 mm
1 x 60 W E27

IP20 CE

CAMILA AP1 GOLD

CODE: 0290/401
L 150 x W 225 x H 274 mm
1 x 60 W E14

IP20 CE

ARMANDO

CHROME

ARMANDO SP6+6 CHROME

CODE: 0180/312
Ø 950 x H 560 mm
12 x 60 W E14

IP20

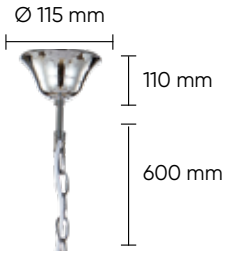

Арматура - металл,
покрытие - гальваника,
цвет - хром.
Абажур – текстиль + пластик,
цвет - белый.
Декоративный элемент - хрусталь,
цвет - прозрачный.

ARMANDO

CHROME

ARMANDO SP6 CHROME

CODE: 0180/306
Ø 690 x H 480 mm
6 x 60 W E14

IP20

ARMANDO SP4 CHROME

CODE: 0180/304
Ø 450 x H 420 mm
4 x 60 W E14

IP20

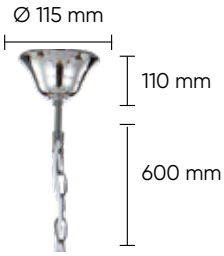

Арматура - металл,
покрытие - гальваника,
цвет - хром.
Абажур – текстиль + пластик,
цвет - белый, хром.
Декоративный элемент - хрусталь,
цвет - прозрачный.

ARMANDO

CHROME

ARMANDO PT1 CHROME

CODE: 0180/601
Ø 380 x H 1480 mm
1 x 60 W E27

IP20

ARMANDO AP1.1 CHROME

CODE: 0180/401.1
Ø 150 x W 216 x H 370 mm
1 x 60 W E14

IP20

ARMANDO LG1 CHROME

CODE: 0180/501
Ø 220 x H 440 mm
1 x 60 W E14

IP20

ARMANDO SP8 CHROME

CODE: 0180/308
Ø 800 x H 480 mm
8 x 60 W E14

IP20

ARMANDO AP1.2 CHROME

CODE: 0180/401.2
L 340 x W 190 x H 460 mm
1 x 60 W E14

IP20

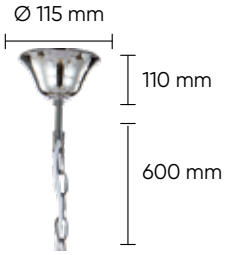

Арматура - металл,
покрытие - гальваника,
цвет - хром.
Абажур – текстиль + пластик,
цвет - белый, хром.
Декоративный элемент - хрусталь,
цвет - прозрачный.

ARMANDO

GOLD

ARMANDO SP8 GOLD

CODE: 0181/308
Ø 800 x H 480 mm
8 x 60 W E14

IP20

Арматура - металл,
покрытие - гальваника,
цвет - золото.
Абажур – текстиль + пластик,
цвет - бежевый, золотой.
Декоративный элемент - хрусталь,
цвет - прозрачный.

ARMANDO

GOLD

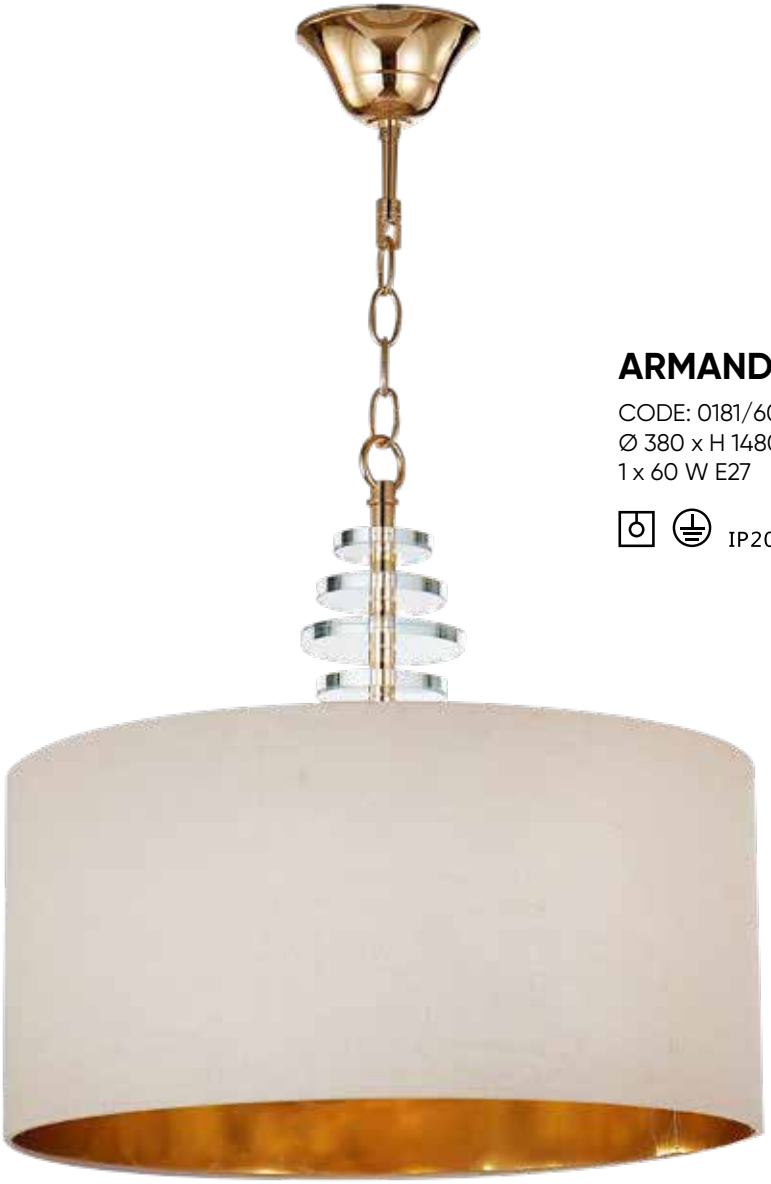

ARMANDO PT1 GOLD

CODE: 0181/601
Ø 380 x H 1480 mm
1 x 60 W E27

IP20 CE

ARMANDO SP4 GOLD

CODE: 0181/304
Ø 450 x H 420 mm
4 x 60 W E14

IP20 CE

Арматура - металл,
покрытие - гальваника,
цвет - золото.
Абажур – текстиль + пластик,
цвет - бежевый, золотой.
Декоративный элемент - хрусталь,
цвет - прозрачный.

ARMANDO LG1 GOLD

CODE: 0181/501
Ø 220 x H 440 mm
1 x 60 W E14

IP20

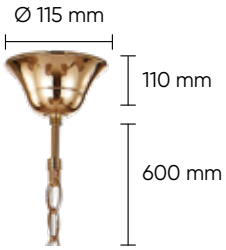

ARMANDO

GOLD

ARMANDO AP1.2 GOLD

CODE: 0181/401.2
L 340 x W 190 x H 460 mm
1 x 60 W E14

IP20

ARMANDO AP1.1 GOLD

CODE: 0181/401.1
L 150 x W 216 x H 370 mm
1 x 60 W E14

IP20

ARMANDO SP6+6 GOLD

CODE: 0181/312
Ø 950 x H 560 mm
12 x 60 W E14

IP20

Арматура - металл,
покрытие - гальваника,
цвет - золото.
Абажур – текстиль + пластик,
цвет - бежевый, золотой.
Декоративный элемент - хрусталь,
цвет - прозрачный.

MARSELA

MARSELA SP-PL6 NICKEL

CODE: 2390/306
Ø 800 x H 462 mm
6 x 60 W E14

IP20 CE

MARSELA PT1 NICKEL

CODE: 2390/601
Ø 300 x H 1474 mm
1 x 100 W E27

IP20 CE

SP PL6 PL8

MARSELA SP-PL8 NICKEL

CODE: 2390/308
Ø 950 x H 468 mm
8 x 60 W E14

IP20 CE

MARSELA AP1 NICKEL

CODE: 2390/401
L 150 x W 278 x H 356 mm
1 x 60 W E14

IP20 CE

MARSELA LG1 NICKEL

CODE: 2390/501
Ø 220 x H 432 mm
1 x 60 W E14

IP20 CE

Арматура – металл.
Покрытие – гальваника.
Цвет – никель.
Абажур – пластик + текстиль.
Цвет – белый.
Подвески – прозрачный хрусталь.
Декоративные элементы – стекло.

ALMA

ALMA WHITE SP-PL12+6+6

CODE: 1060/324
Ø 1550 x H 820 mm
24 x 60 W E14

IP20

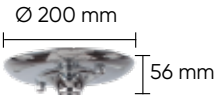

Арматура - металл,
покрытие - гальваника,
цвет - хром,
декоративные элементы: хрусталь,
цвет - прозрачный;
керамика, цвет - белый.
Абажур - текстиль,
цвет - белый,
крепление на лампочку.

ALMA

ALMA WHITE SP-PL6

CODE: 1060/306
Ø 741 x H 470 mm
6 x 60 W E14

IP20

ALMA WHITE PT1

CODE: 1060/601
Ø 400 x H 1553 mm
1 x 60 W E14

IP20

ALMA WHITE AP1

CODE: 1060/401
L 160 x W 260 x H 363 mm
1 x 60 W E14

IP20

Арматура - металл,
покрытие - гальваника,
цвет - хром,
декоративные элементы: хрусталь,
цвет - прозрачный;
керамика, цвет - белый.
Абажур - текстиль,
цвет - белый,
крепление на лампочку.

ALMA WHITE SP-PL8

CODE: 1060/308
Ø 913 x H 500 mm
8 x 60 W E14

IP20

ALMA WHITE LG1

CODE: 1060/501
Ø 280 x H 480 mm
1 x 60 W E14

IP20

FAVOR SP7+7 CHROME

CODE: 0570/314
Ø 1150 x H 530 mm
14 x 60 W E14

IP20

Арматура - металл,
покрытие - гальваника,
цвет - хром.
Абажур - пластик+текстиль,
цвет - серебристый.

FAVOR

FAVOR PT1 CHROME

CODE: 0570/601
Ø 380 x H 1500 mm
1 x 60 W E27

IP20 CE

FAVOR AP2 CHROME

CODE: 0570/402
L 360 x W 245 x H 270 mm
2 x 60 W E14

IP20 CE

FAVOR SP6 CHROME

CODE: 0570/306
Ø 670 x H400 mm
6 x 60 W E14

IP20 CE

FAVOR SP8 CHROME

CODE: 0570/308
Ø 800 x H 470 mm
8 x 60 W E14

IP20 CE

FAVOR LG1 CHROME

CODE: 0570/501
Ø 220 x H 400 mm
1 x 60 W E14

IP20 CE

AZUL

AZUL SP8 CHROME

CODE: 0220/308
Ø 840 x H 380 mm
8 x 60 W E14

IP20

Арматура - металл,
покрытие - гальваника,
цвет - хром.
Абажур - пластик+текстиль, цвет - серебристый.

AZUL AP1 CHROME

CODE: 0220/401
L 130 x W 180 x H 240 mm
1 x 60 W E14

IP20

FLAVIO

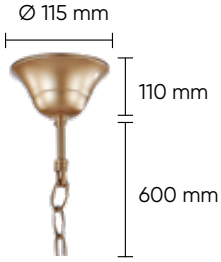

FLAVIO SP8 GOLD

CODE: 0640/308
Ø 810 x H 460 mm
8 x 60 W E14

IP20

Арматура - металл,
покрытие - краска,
цвет - золото.
Абажур - пластик + текстиль,
цвет - бежевый.

FLAVIO

FLAVIO PT1 GOLD

CODE: 0640/601
Ø 380 x H 1500 mm
1 x 60 W E27

IP20

FLAVIO LG1 GOLD

CODE: 0640/501
Ø 220 x H 400 mm
1 x 60 W E14

IP20

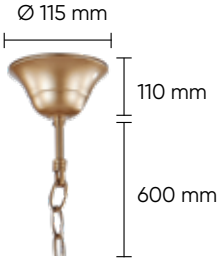

FLAVIO SP6 GOLD

CODE: 0640/306
Ø 670 x H 460 mm
6 x 60 W E14

IP20

FLAVIO AP1 GOLD

CODE: 0640/401
L 150 x W 190 x H 285 mm
1 x 60 W E14

IP20

Арматура – металл,
покрытие – краска,
цвет – золото.
Абажур – пластик + текстиль,
цвет – бежевый.

ADAGIO

ADAGIO PL5

CODE: 1020/105
Ø 635 x H 420 mm
5 x 60 W E14

IP20

ADAGIO AP2N

CODE: 1020/402N
L 380 x W 220 x H 370 mm
2 x 60 W E14

IP20

ADAGIO TL1

CODE: 1020/501
Ø 360 x H 535 mm
1 x 60 W E14

IP20

PL5 **PL8**

Арматура - металл,
покрытие гальваника,
цвет - золото.
Декоративные элементы - керамика глазурованная (блестящая).
Абажур - текстиль,
цвет - белый,
крепление на патрон.

ADAGIO PL8

CODE: 1020/108
Ø 880 x H 440 mm
8 x 60 W E14

IP20

ADAGIO

ADAGIO SP6

CODE: 1020/306
Ø 710 x H 695 mm
6 x 60 W E14

IP20 CE

ADAGIO SP3

CODE: 1020/303
Ø 580 x H 460 mm
3 x 60 W E14

IP20 CE

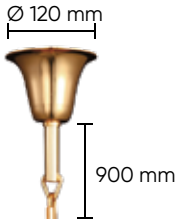

Арматура – металл,
покрытие гальваника,
цвет – золото.
Декоративные элементы – керамика глазурованная (блестящая).
Абажур – текстиль,
цвет – белый,
крепление на патрон.

ADAGIO SP8
CODE: 1020/308
Ø 770 x H 695 mm
8 x 60 W E14
IP20

BETIS

BETIS SP-PL8

CODE: 1210/308
Ø 790 x H 480 mm
8 x 60 W E14

IP20

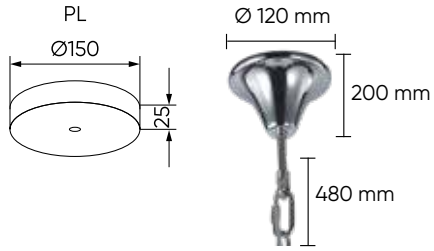

Арматура - металл,
покрытие - гальваника,
цвет - хром,
декоративные элементы:
хрусталь, цвет - прозрачный;
керамика, цвет - молочный.
Плафон - стекло,
цвет - прозрачный, эффект - кракле,
крепление на патрон.

Два способа крепления к потолку, с цепью и без.

BETIS

BETIS SP-PL3

CODE: 1210/303
Ø 490 x H 462 mm
3 x 60 W E14

IP20

BETIS AP1

CODE: 1210/401
L 150 x W 227 x H 284 mm
1 x 60 W E14

IP20

BETIS LG1

CODE: 1210/501
Ø 160 x H 340 mm
1 x 60 W E14

IP20

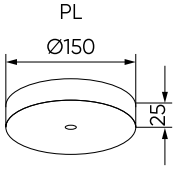

Арматура - металл,
покрытие - гальваника,
цвет - хром,
декоративные элементы:
хрусталь, цвет - прозрачный;
керамика, цвет - молочный.
Плафон - стекло,
цвет - прозрачный,
эффект - кракле,
крепление на патрон.

Два способа крепления к потолку, с цепью и без.

BETIS SP-PL6

CODE: 1210/306
Ø 700 x H 480 mm
6 x 60 W E14

IP20

SEMPRE

SEMPRE SP6+3

CODE: 2930/309
Ø 720 x H 670 mm
9 x 60 W E14

IP20

SEMPRE AP1

CODE: 2930/401
L 130 x W 200 x H 220 mm
1 x 60 W E14

IP20

Арматура – металл,
покрытие – краска,
цвет – белый.

SEMPRE SP6

CODE: 2930/306
Ø 680 x H 670 mm
6 x 60 W E14

IP20 CE

RAUL

RAUL SP8

CODE: 3550/308
Ø 710 x H 360 mm
8 x 60 W E14

IP20

SP6/8

Арматура - металл,
покрытие - краска,
цвет - черный+серебро.
Плафон - стекло, цвет - прозрачный.

RAUL SP6

CODE: 3550/306
Ø 600 x H 350 mm
6 x 60 W E14

IP20

RAUL AP2

CODE: 3550/402
L 320 x W 180 x H 260 mm
2 x 60 W E14

IP20

ENRIQUE AP2 BLACK/WHITE

CODE: 0510/402
L 450 x W 240 x H 240
2 x 60 W E14

IP20

Арматура - металл,
покрытие - краска,
цвет - черный.
Плафоны - металл,
цвет - белый.

ENRIQUE SP6 BLACK/WHITE

CODE: 0510/306
Ø 815 x H 470 mm
6 x 60 W E14

IP20

ASTA

ASTA AP1

CODE: 1130/401
L 240 x W 200 x H 274 mm
1 x 60 W E14

IP20

ASTA LG1

CODE: 1130/501
Ø 300 x H 510 mm
1 x 75 W E27

IP20

Арматура - металл,
покрытие - гальваника,
цвет - хром.
Плафон - пластик полупрозрачный,
цвет - белое серебро.

ASTA SP5

CODE: 1130/305
Ø 800 x H 550 mm
5 x 60 W E14

IP20

CONTE

CONTE AP1

CODE: 1420/401
L 230 x W 180 x H 264 mm
1x60W E14

IP20

CONTE LG1

CODE: 1420/501
Ø 300 x H 510 mm
1 x 75 W E27

IP20

Ø 100 mm

Арматура - металл,
покрытие - гальваника,
цвет - золото.
Плафон - текстиль,
цвет - черный + пластик, цвет - золото.

CONTE SP6

CODE: 1420/306
Ø 800 x H 550 mm
6 x 60 W E14

IP20

EMILIA

EMILIA AP1

CODE: 1640/401
L 160 x W 210 x H 330 mm
1 x 60 W E14

IP20

EMILIA LG1

CODE: 1640/501
Ø 300 x H 620 mm
1 x 75 W E27

IP20

LAMPSHADE
EMILIA WHITE

LAMPSHADE
EMILIA LG WHITE

SP5/6

Арматура - металл,
покрытие - краска,
цвет - белый, патина золото.
Абажур - текстиль,
цвет - светло-розовый или белый на выбор.
Крепление на патрон.
Подвески - композитный материал,
цвет - белый + патина золото.

EMILIA SP5

CODE: 1640/305
Ø 660 x H 540 mm
5 x 60 W E14

IP20

ALEGRIA

ALEGRIA AP2 SILVER-BROWN

CODE: 1040/402
L 430 x W 235 x H 390 mm
2 x 60 W E14

IP20

ALEGRIA LG1 SILVER-BROWN

CODE: 1040/501
Ø 280 x H 480 mm
1 x 60 W E14

IP20

SP6

Арматура - металл,
покрытие - гальваника, краска.
Цвет - серебряный, патина коричневая.
Абажур - текстиль,
цвет - серо-сиреневый,
крепление на лампочку.
Подвески - хрусталь,
цвет - прозрачный, фиолетовый

ALEGRIA SP6 SILVER-BROWN

CODE: 1040/306
Ø 664 x H 423 mm
6 x 60 W E14

IP20 CE

DANDY

DANDY AP1

CODE: 1520/401
Ø 160 x W 360 x H 400 mm
1 x 40 W E14

IP20

DANDY SP6

CODE: 1520/306
Ø 700 x H 640 mm
6 x 40W E14

IP20

Арматура: металл,
покрытие – гальваника,
цвет – хром; хрустальное стекло.
Плафон – светотехнический пластик,
цвет – белый.
Подвески – хрусталь,
цвет – прозрачный.

IRIDIUM

IRIDIUM SP6

CODE: 2060/306
Ø 800 x H390
6 x 60 W E14

IP20 CE

IRIDIUM AP1

CODE: 2060/401
Ø 150 x W 270 x H 350 mm
1 x 60 W E14

IP20 CE

IRIDIUM LG1

CODE: 2060/501
Ø 300 x H 450 mm
1 x 60W E27

IP20 CE

IRIDIUM PT1

CODE: 2060/601
Ø 480 x H 1700 mm
1 x 60 W E27

IP20 CE

SP6/8

Арматура - металл,
покрытие - гальваника,
цвет - античная бронза.
Декоративные элементы - хрусталь.
Плафон - текстиль,
цвет - бежевый,
крепление на патрон.

IRIDIUM SP8

CODE: 2060/308
Ø 1000 x H430
8 x 60 W E14

IP20

REINA

REINA SP34 D1200 GOLD PEARL

CODE: 3580/334
Ø 1200 x H 2500 mm
34 x 60 W G9

IP20

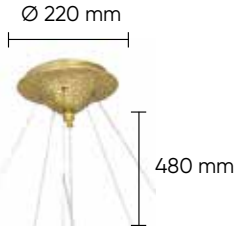

SP34

Арматура – латунь.
Покрытие – краска.
Цвет – золото.
Подвески – стекло.
Цвет – прозрачный.

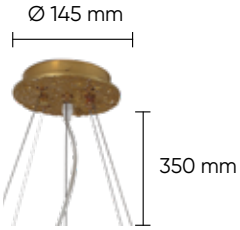

SP8

REINA SP8 D1000 GOLD PEARL

CODE: 3580/308
Ø 1000 x H 650 mm
8 x 60 W G9

IP20 CE

REINA AP3 GOLD PEARL

CODE: 3580/403
H 600 x L 420 x W 90 mm
3 x 7 W LED E14

IP20 CE

REINA PL5 D600 GOLD PEARL

CODE: 3580/105
Ø 600 x H 600 mm
5 x 7 W LED E14

IP20 CE

SUERTE BROWN SP12+6+6

CODE: 3110/324
Ø 1475 x H 2220 mm
24 x 60 W E14

IP20

SUERTE BROWN SP12+6

CODE: 3110/318
Ø 1133 x H 1190 mm
18 x 60 W E14

IP20

SUERTE BROWN AP2

CODE: 3110/402
L 363 x W 188 x H 412
2 x 60 W E14

IP20

Арматура – металл,
покрытие – краска,
цвет – темно-коричневый.

RAFAEL

GOLD

RAFAEL SP6 GOLD/BLACK

CODE: 3541/306 + 3540/001
Ø 1200 x H 360 mm
6 x 60 W E14

IP20

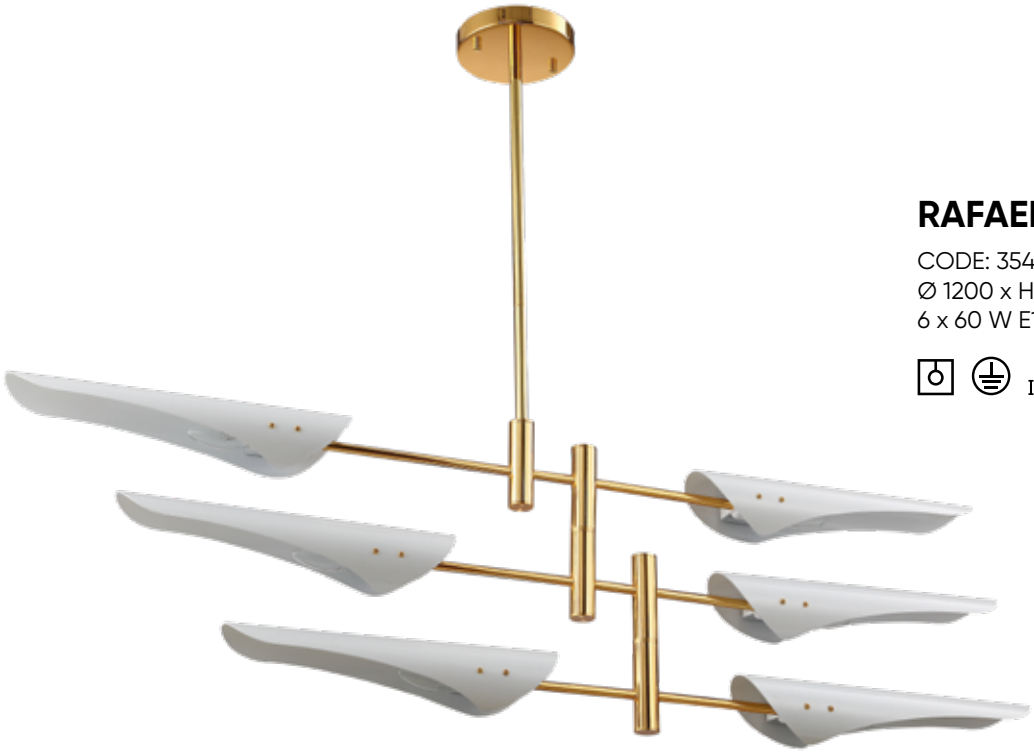

RAFAEL SP6 GOLD/WHITE

CODE: 3541/306 + 3540/002
Ø 1200 x H 360 mm
6 x 60 W E14

IP20

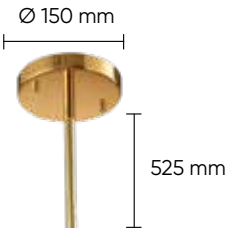

RAFAEL SP8 GOLD/BLACK

CODE: 3541/308 + 3540/001
Ø 1200 x H 490 mm
8 x 60 W E14

IP20 CE

RAFAEL SP8 GOLD/WHITE

CODE: 3541/308 + 3540/002
Ø 1200 x H 490 mm
8 x 60 W E14

IP20 CE

Арматура – металл.
Покрытие - гальваника.
Цвет – золото, хром.
Плафон – металл.
Цвет – белый, черный.
Возможность поворота плафонов.
Плафоны (черные и белые) не входят в комплект и заказываются отдельно.

RAFAEL

CHROME

RAFAEL SP6 CHROME/BLACK

CODE: 3540/306 + 3540/001
Ø 1200 x H 360 mm
6 x 60 W E14

IP20

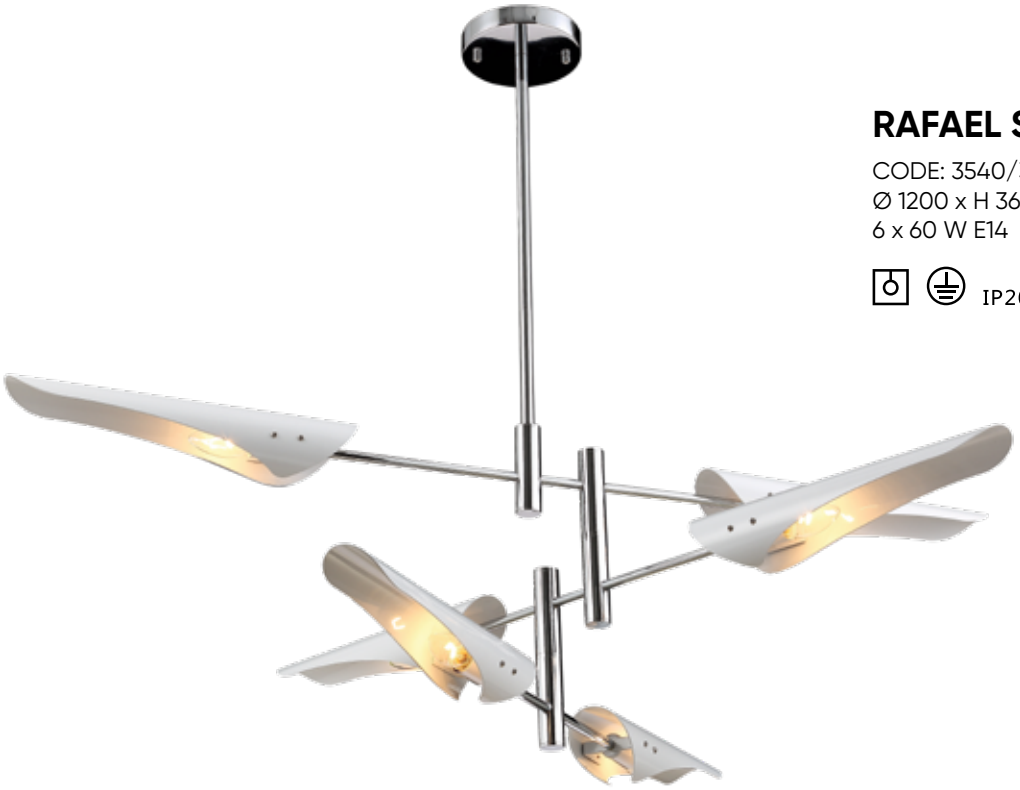

RAFAEL SP6 CHROME/WHITE

CODE: 3540/306 + 3540/002
Ø 1200 x H 360 mm
6 x 60 W E14

IP20

RAFAEL SP8 CHROME/BLACK

CODE: 3540/308 + 3540/001
Ø 1200 x H 490 mm
8 x 60 W E14

IP20 CE

RAFAEL SP8 CHROME/WHITE

CODE: 3540/308 + 3540/002
Ø 1200 x H 490 mm
8 x 60 W E14

IP20 CE

Арматура – металл.
Покрытие - гальваника.
Цвет – золото, хром.
Плафон – металл.
Цвет – белый, черный.
Возможность поворота плафонов.
Плафоны (черные и белые) не входят в комплект и заказываются отдельно.

JOVEN

JOVEN SP3 GOLD/BLACK

CODE: 0760/303
Ø 700 x H 510–810 mm
3 x 60 W E27

IP20

JOVEN AP1 GOLD/BLACK

CODE: 0760/401
L 350 x W 200 x H 280 mm
1 x 60 W E27

IP20

JOVEN SP5 GOLD/BLACK

CODE: 0760/305
Ø 800 x H 510–810 mm
5 x 60 W E27

IP20

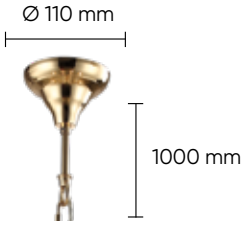

Арматура – металл.
Покрытие – гальваника.
Цвет – золото.
Плафон – металл.
Цвет – черный.

ROMEO

ROMEO AP2 GOLD

CODE: 2831/402
L 350 x W 350 x H 180 mm
2 x 60 W E14

IP20

Арматура- металл,
покрытие - гальваника,
цвет - золото,
полировка с двух сторон.
Подвески - хрусталь.

ROMEO SP10 GOLD D600

CODE: 2831/310
Ø 660 x H 660 mm
10 x 60 W E14

IP20

SP10

ROMEO

ROMEO SP8 GOLD L1000

CODE: 2831/308
L 1000 x W 300 x H 350 mm
8 x 60 W E14

IP20

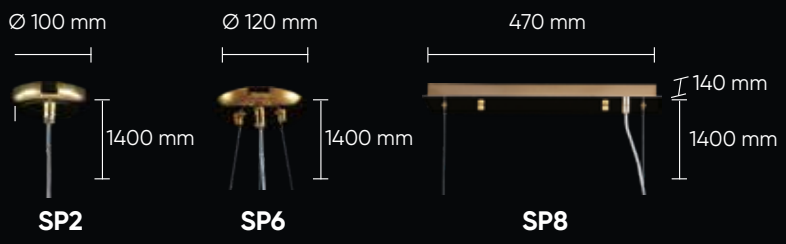

ROMEO SP6 GOLD D600

CODE: 2831/306
Ø 600 x H 390 mm
6 x 60 W E14

IP20 CE

ROMEO SP2 GOLD D250

CODE: 2831/202
Ø 250 x H 350 mm
2 x 60 W E14

IP20 CE

Арматура- металл,
покрытие - гальваника,
цвет - золото,
полировка с двух сторон. Подвески -
хрусталь.

ROMEO

ROMEO SP2 CHROME D250

CODE: 2830/202
Ø 250 x H 350 mm
2 x 60 W E14

IP20

ROMEO SP10 CHROME D600

CODE: 2830/310
Ø 660 x H 660 mm
10 x 60 W E14

IP20

ROMEO SP6 CHROME D600

CODE: 2830/306
Ø 600 x H 390 mm
6 x 60 W E14

IP20

SP8

SP2

SP6 /10

Арматура- металл,
покрытие - гальваника,
цвет - хром,
полировка с двух сторон.
Подвески - хрусталь.

ROMEO SP8 CHROME L1000

CODE: 2830/308
L 1000 x W 300 x H 350 mm
8x60W E14

IP20

ROMEO AP2 CHROME

CODE: 2830/402
L 350 x W 350 x H 180 mm
2 x 60 W E14

IP20

TEATRO

TEATRO SP8 CHROME

CODE: 3160/308
Ø 450 x H 1050 mm
8 x 60 W E14

IP20

TEATRO AP2 CHROME

CODE: 3160/402
L 300 x W 150 x H 640 mm
2 x 60 W E14

IP20

Арматура - металл,
покрытие - гальваника,
цвет - хром.
Подвески - хрусталь,
цвет – прозрачный + металлические цепочки.

ROME PL10

CODE: 2820/110
Ø 685 x H 500 mm
10 x 60 W G9

IP20

ROME AP2

CODE: 2820/402
L 300 x W 125 x H 270 mm
2 x 40 W G9

IP20

ROME SP10 D350

CODE: 2820/310D
Ø 350 x H 2400 mm
10 x 60 W G9

IP20

ПОД ЗАКАЗ

Арматура - металл,
покрытие - гальваника,
цвет - хром.
Подвески - металлическая цепь,
цвет - никель.

CORONA

CORONA SP8 L1000 CHROME

CODE: 1450/208
L 1000 x W 50 x H 450 mm
8 x 60 W G9

IP20

CORONA AP3 CHROME

CODE: 1450/403
L 203 x W 127 x H 350 mm
3 x 60 W G9

IP20

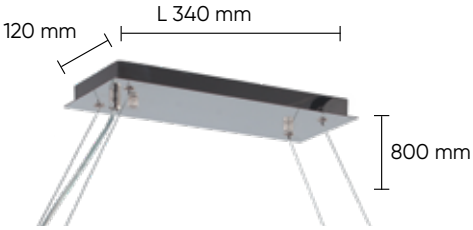

Арматура - металл,
покрытие - гальваника,
цвет - хром.
Подвески - цепочка.

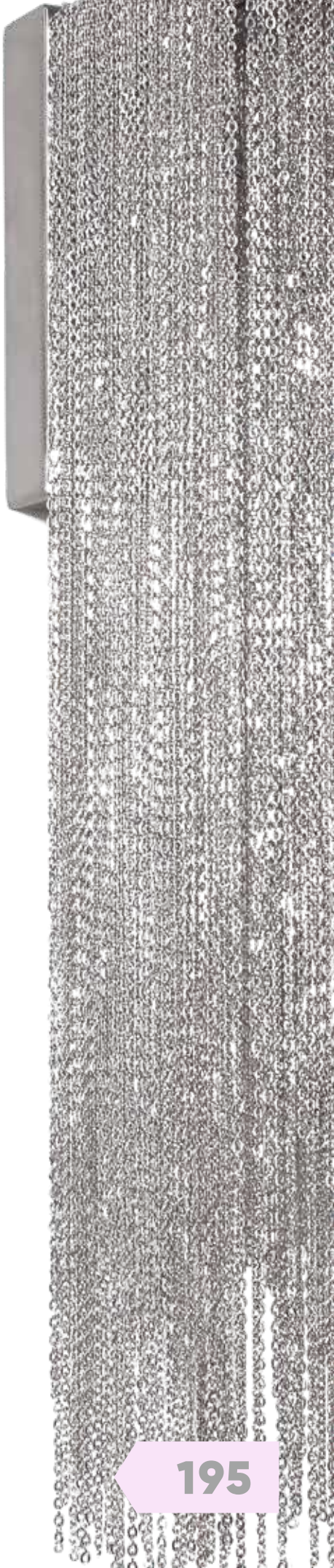

FASHION

FASHION SP4 D50

CODE: 1720/304
Ø 500 x H 340 mm
4 x 60 W G9

IP20

FASHION AP2

CODE: 1720/402
Ø 210 x W 210 x H 520 mm
2 x 60 W G9

IP20

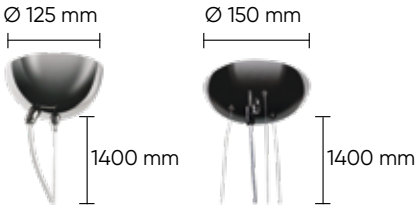

SP2 **SP4**

Арматура - металл,
покрытие - гальваника,
цвет - никель.
Подвески - металлическая цепочка.

FASHION SP2

CODE: 1720/202
Ø 200 x H 520 mm
2 x 60 W G9

FASHION

FASHION PT6

CODE: 1720/606
Ø 250 x H 1520 mm
6 x 60 W G9

IP20

FASHION TL1

CODE: 1720/501
Ø 160 x H 320 mm
1 x 60 W E27

IP20

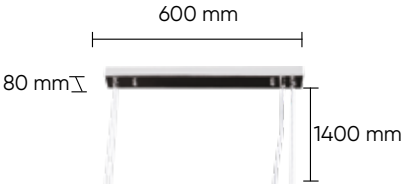

SP5 L100

Арматура - металл,
покрытие - гальваника,
цвет - никель.
Подвески - металлическая цепочка.

FASHION SP5 L100

CODE: 1720/305
L 1000 x H 300 x W 315 mm
5 x 60 W G9

IP20

HAUBERK

HAUBERK SP-PL6 D45

CODE: 1960/306
Ø 450 x H 700 mm
6 x 60 W E27

IP20 CE

HAUBERK AP2

CODE: 1960/402
L 300 x W 150 x H 230 mm
2 x 60 W G27

IP20 CE

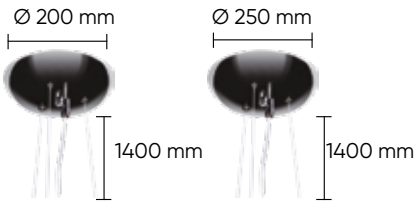

SP-PL6 **SP-PL8**

Арматура – металл,
покрытие – гальваника,
цвет – никель.
Подвески – металлическая цепочка.

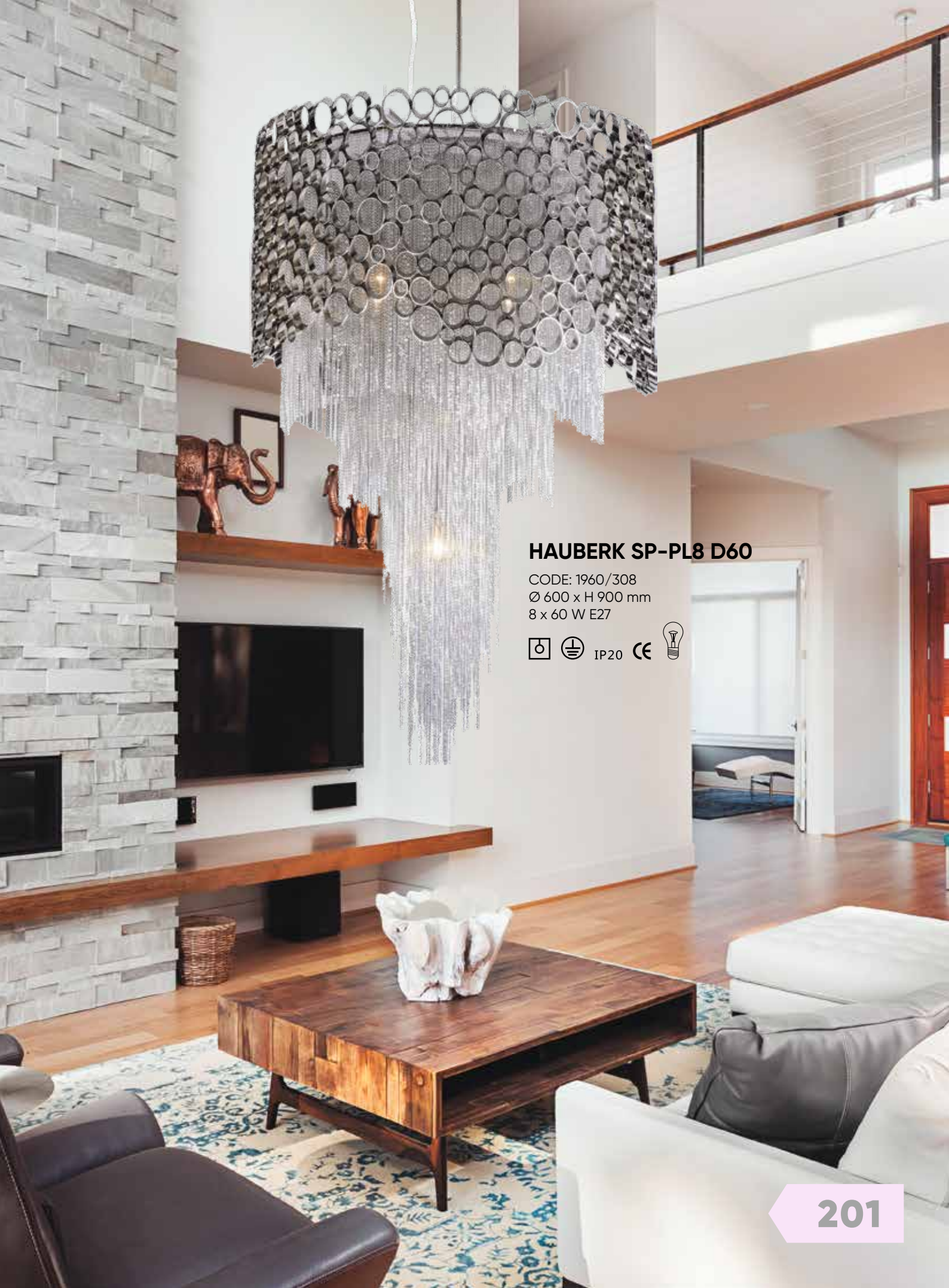

HAUBERK SP-PL8 D60

CODE: 1960/308
Ø 600 x H 900 mm
8 x 60 W E27

IP20

HAUBERK

HAUBERK SP-PL8+4

CODE: 1960/312
Ø 600 x H 1080 mm
12 x 60 W E27

IP20

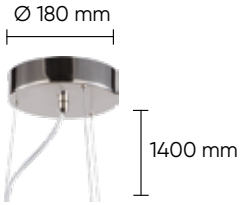

Арматура - металл,
покрытие - гальваника,
цвет - никель.
Подвески - металлическая цепочка.

HAUBERK SP-PL12+8+4

CODE: 1960/324
Ø 850 x H 1560 mm
24 x 60 W E27

IP20 CE

CITY LIGHTS

CITY LIGHTS AP3

CODE: 1390/403
L 320 x W 177 x H 222 mm
3 x 60 W G9

IP20

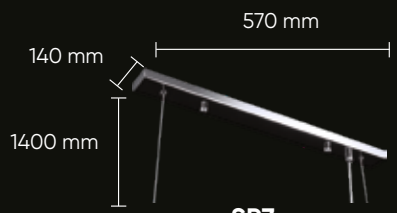

SP7

Арматура - металл,
покрытие - гальваника,
цвет - хром.
Подвески - металлическая цепочка,
материал - латунь.

CITY LIGHTS SP9

CODE: 1390/309
L 1150 x W 250 x H 250 mm
9 x 60 W G9

IP20

CITY LIGHTS

CRYSTAL

CITY LIGHTS CRYSTAL AP3

CODE: 1391/403
L 320 x W 177 x H 222 mm
3 x 60 W G9

IP20

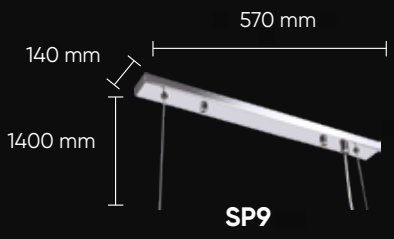

SP9

Арматура - металл,
покрытие - гальваника,
цвет - хром.
Подвески - нить с хрусталем,
цвет - прозрачный.

CITY LIGHTS CRYSTAL SP9

CODE: 1391/309
L 1150 x W 250 x H 250 mm
9 x 60 W G9

IP20

HEAT
CRYSTAL

HEAT SP8 CRYSTAL

CODE: 1971/308
Ø 650 x H 360 mm
8 x 60 W G9

IP20 CE

HEAT AP2 CRYSTAL

CODE: 1971/402
L 300 x W 125 x H 220 mm
2 x 60 W G9

IP20 CE

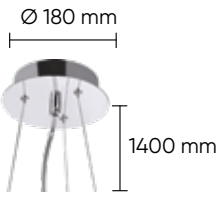

SP8

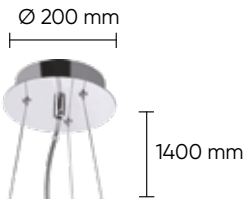

SP10

Арматура - металл,
покрытие - гальваника,
цвет - хром.
Подвески - нить с хрусталем,
цвет - прозрачный.

HEAT SP10 CRYSTAL

CODE: 1971/310
Ø 800 x H 360 mm
10 x 60 W G9

IP20

HEAT

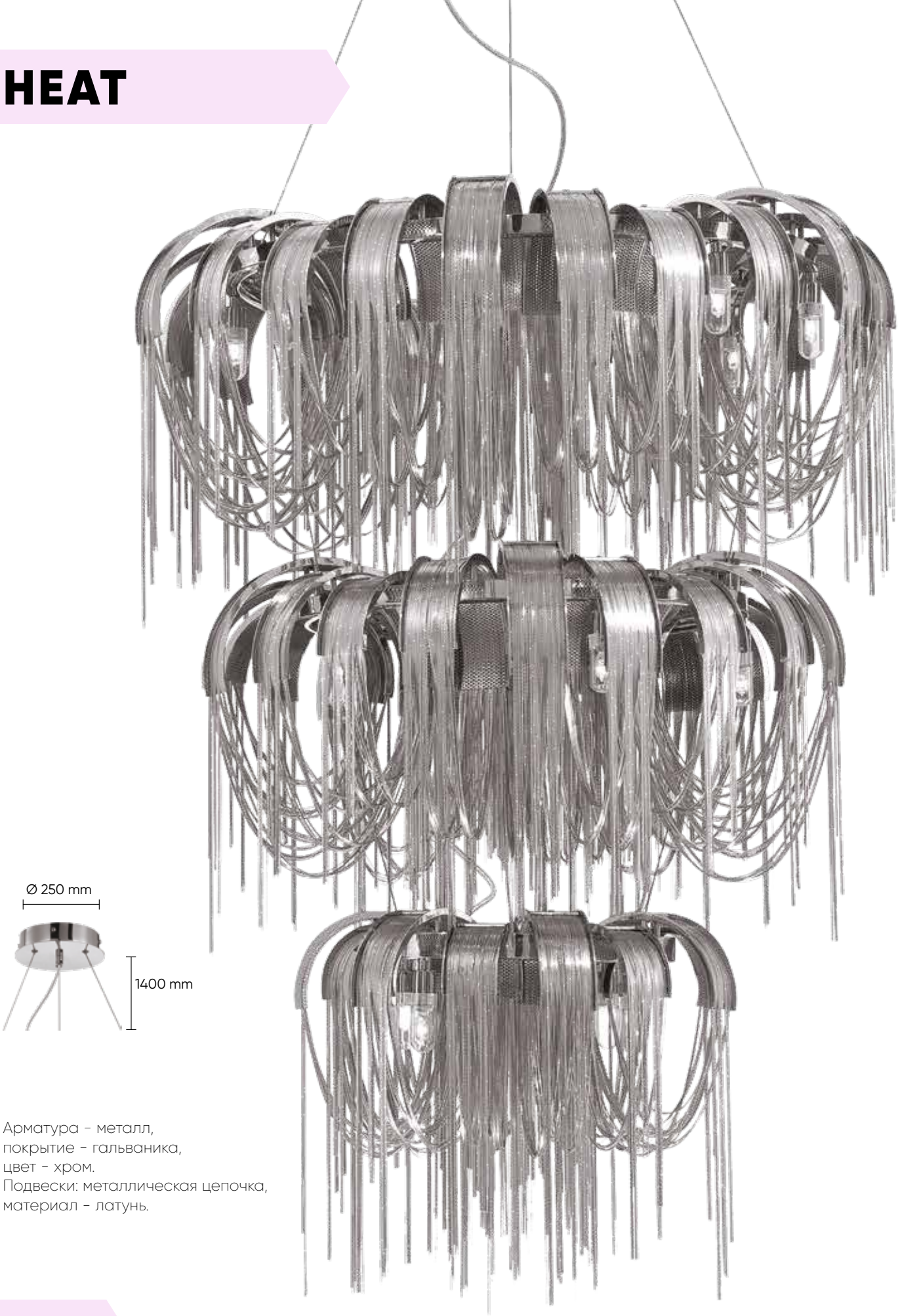

Арматура – металл,
покрытие – гальваника,
цвет – хром.
Подвески: металлическая цепочка,
материал – латунь.

HEAT SP10+8+6

CODE: 1971/324
Ø 800 x H 860 mm
24 x 60 W G9

IP20 CE

ПОД ЗАКАЗ

TENERIFE

TENERIFE SP3

CODE: 3180/103
Ø 230 x H 400 mm
3 x 40 W G9

IP20

TENERIFE SP3 SILVER

CODE: 3181/103
Ø 230 x H 400 mm
3 x 40 W G9

IP20

Ø 100 mm

1100 mm

Ø 100 mm

1100 mm

Арматура - металл,
покрытие - краска,
цвет - серебро/золото
Подвески - стекло,
цвет – прозрачный + белый/янтарный.
Светильник может использоваться
с универсальными потолочными базами
см. стр. 584–587

TENERIFE

TENERIFE PL8

CODE: 3180/108
Ø 660 x H 300 mm
8 x 40 W G9

IP20

TENERIFE AP2

CODE: 3180/402
L 373 x W 182 x H 287 mm
2 x 40 W G9

IP20

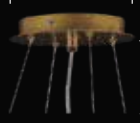

SP9

PL8

Арматура- металл,
покрытие - краска,
цвет - золото матовое.
Подвески - стекло,
цвет – прозрачный + янтарный

TENERIFE SP9

CODE: 3180/309
Ø 840 x H 530 mm
9 x 40 W G9

IP20

TENERIFE

SILVER

TENERIFE SP9 SILVER

CODE: 3181/309
Ø 840 x H 530 mm
9 x 40 W G9

IP20

TENERIFE AP2 SILVER

CODE: 3181/402
L 373 x W 182 x H 287 mm
2 x 40 W G9

IP20

SP9

Арматура - металл,
покрытие - краска,
цвет - серебро.
Подвески - стекло,
цвет - прозрачный + белый.

TENERIFE PL8 SILVER

CODE: 3181/108
Ø 660 x H 300 mm
8 x 40 W G9

IP20

Ø 150 mm

PL8

BARCELONA SP33

CODE: 1160/233
Ø 1200 x H 1900 mm
33 x 40 W G9

IP20 CE

Ø 200 mm

300 mm

1500 mm

SP33

Арматура – металл,
покрытие – краска,
цвет – золото матовое.
Подвески – стекло,
цвет – прозрачный + янтарный.

BARCELONA SP33 SILVER

CODE: 1161/233
Ø 1200 x H 1900 mm
33 x 40 W G9

IP20

SP33

Арматура - металл,
покрытие - краска,
цвет - серебро.
Подвески - стекло,
цвет – прозрачный + белый.

DESEO

GOLD

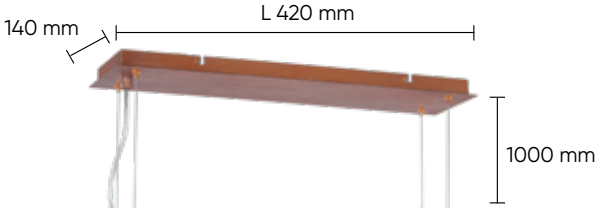

DESEO SP12 L1000 GOLD

CODE: 1560/212
L 1020 x W 270 x H 640 mm
12 x 60 W G9

IP20

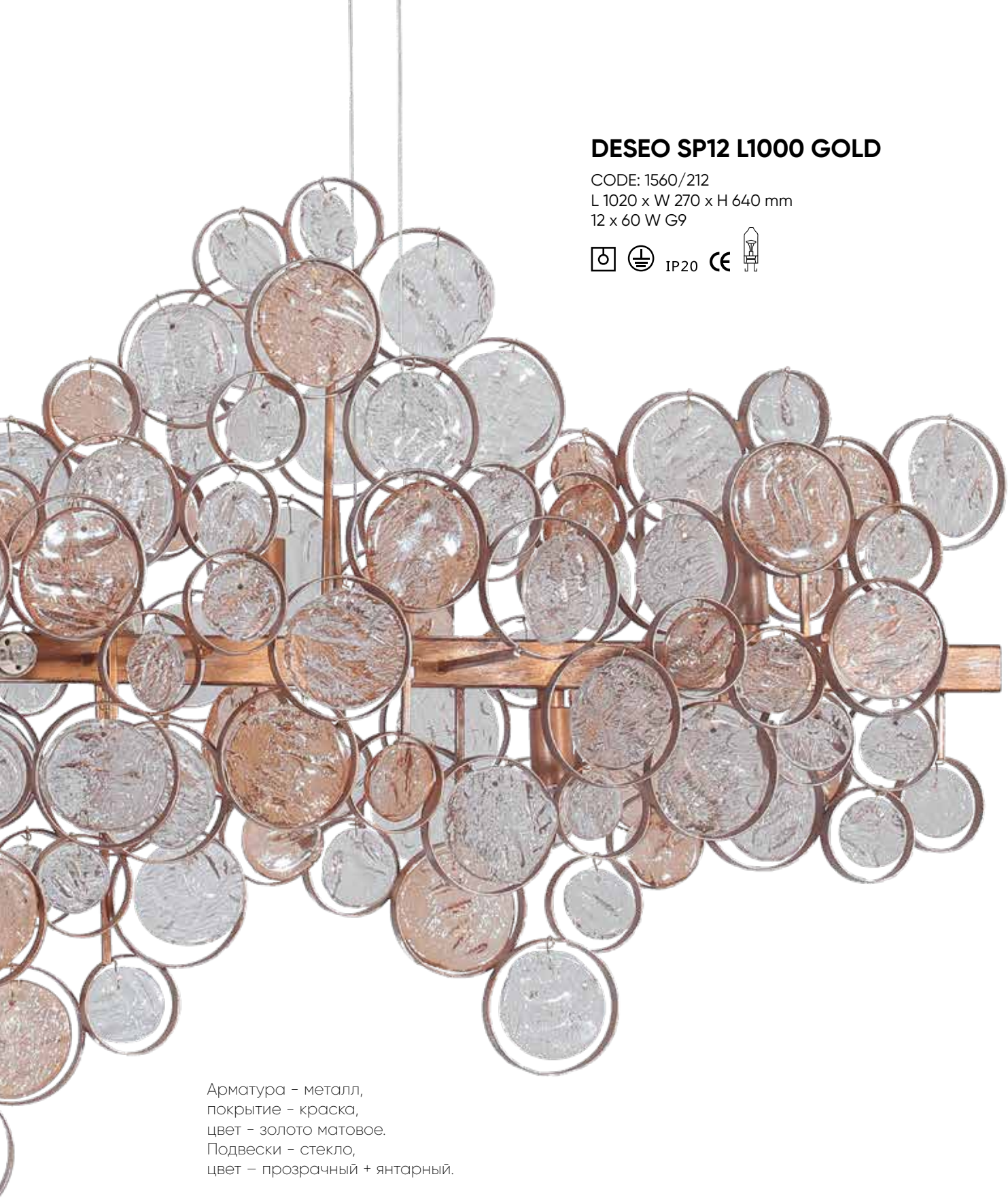

Арматура - металл,
покрытие - краска,
цвет - золото матовое.
Подвески - стекло,
цвет – прозрачный + янтарный.

DESEO

GOLD

DESEO SP6 D460 GOLD

CODE: 1560/206
Ø 460 x H 400 mm
6 x 60 W G9

IP20

DESEO AP2 GOLD

CODE: 1560/402
L 265 x W 180 x H 372 mm
2 x 60 W G9

IP20

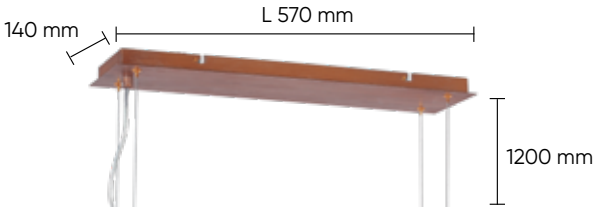

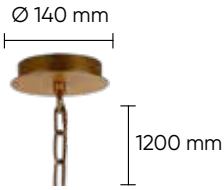

Арматура - металл,
покрытие - краска,
цвет - золото матовое.
Подвески - стекло,
цвет – прозрачный + янтарный.

DESEO SP15 L1400 GOLD

CODE: 1560/215
L 1420 x W 270 x H 650 mm
15 x 60 W G9

IP20 CE

DESEO

SILVER

DESEO SP15 L1400 SILVER

CODE: 1561/215
L 1420 x W 270 x H 650 mm
15 x 60 W G9

IP20

SP15

Арматура – металл,
покрытие – краска,
цвет – серебро.
Подвески – стекло,
цвет – прозрачный + белый

DESEO

SILVER

DESEO AP2 SILVER

CODE: 1561/402
L 265 x W 180 x H 372 mm
2 x 60 W G9

IP20

DESEO SP12 L1000 SILVER

CODE: 1561/212
L 1020 x W 270 x H 640 mm
12 x 60 W G9

IP20

SP12

DESEO SP6 D460 SILVER

CODE: 1561/206
Ø 460 x H 400 mm
6 x 60 W G9

IP20

SP6

Арматура - металл,
покрытие - краска,
цвет - серебро.
Подвески - стекло,
цвет – прозрачный + белый

GLAMOUR AP2

CODE: 1890/402
L 400 x W 230 x H 260 mm
2 x 60W E14

IP20

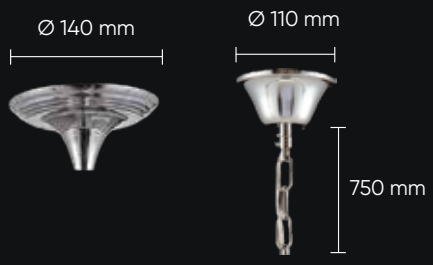

GLAMOUR SP-PL6

CODE: 1890/306
Ø 650 x H 530 mm
6 x 60 W E14

IP20

Арматура- металл,
покрытие - гальваника,
цвет – хром + стекло,
цвет - прозрачный.
Рожки - стекло,
цвет - белый.
Подвески - хрусталь.

В комплекте потолочная чаша с цепью
и потолочное основание для крепления без цепи.

DREAM

DREAM SP6

CODE: 1610/306
Ø 740 x H 460 mm
6 x 60 W E14

IP20 CE

DREAM AP2

CODE: 1610/402
L 450 x W 310 x H 315 mm
2 x 60 W E14

IP20 CE

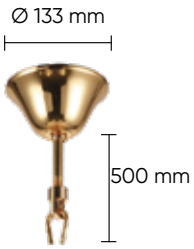

SP6/8

Арматура: металл,
покрытие - гальваника,
цвет золото;
дутое стекло,
покрытие - гальваника,
цвет - янтарь.

DREAM SP8

CODE: 1610/308
Ø 890 x H 470 mm
8 x 60 W E14

IP20 CE

DREAM LG1

CODE: 1610/501
Ø 300 x H 460 mm
1 x 60 W E14

IP20 CE

CAETANO

CAETANO AP2

CODE: 1290/402
L 400 x W 260 x H 350 mm
2 x 60 W E14

IP20

CAETANO SP-PL8

CODE: 1290/308
Ø 550 x H 550 mm
8 x 60 W E14

IP20

SP6/8

Арматура – металл,
покрытие гальваника,
цвет – хром + стекло,
цвет – светло-коньячный.
Подвески стекло,
цвет – светло-коньячный.
Потолочная чаша – металл + стекло.

CAETANO SP-PL6

CODE: 1290/306
Ø 550 x H 550 mm
6 x 60 W E14

IP20

CAETANO

AMBER

CAETANO SP-PL8 AMBER

CODE: 1291/308
Ø 550 x H 550 mm
8 x 60 W E14

IP20

Арматура - металл,
покрытие - гальваника,
цвет – золото + стекло,
цвет - янтарный.
Подвески - стекло,
цвет - коньячный.
Потолочная чаша – металл + стекло.

CAETANO SP-PL6 AMBER

CODE: 1291/306
Ø 550 x H 550 mm
6 x 60 W E14

IP20 CE

CAETANO AP2 AMBER

CODE: 1291/402
L 400 x W 260 x H 350 mm
2 x 60 W E14

IP20 CE

DALIA

DALIA AP2

CODE: 1510/402
L 370 x W 240 x H 280 mm
2 x 60 W E14

IP20 CE

DALIA SP6

CODE: 1510/306
Ø 640 x H 520 mm
6 x 60 W E14

IP20 CE

Арматура- металл,
покрытие - гальваника,
цвет – золото + стекло,
цвет - прозрачный.
Рожки - стекло,
цвет - кремовый.
Подвески - хрусталь.

DALIA SP8

CODE: 1510/308
Ø 770 x H 520 mm
8 x 60 W E14

IP20

SIERRA

SIERRA AP2

CODE: 2960/402
L 360 x W 360 x H 330 mm
2 x 60 W E14

IP20

SIERRA SP6

CODE: 2960/306
Ø 600 x H 620 mm
6 x 60 W E14

IP20

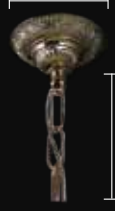

Арматура - металл,
покрытие - гальваника,
цвет - золото.
Рожки, центральная колона - стекло,
цвет - бежевый.
Чаши на рожок,
нижняя чаша - стекло,
цвет - коньяк.
Подвески - хрусталь.

SIERRA SP8

CODE: 2960/308
Ø 720 x H 620 mm
8 x 60 W E14

IP20

ARCADA

ARCADA SP14 CHROME

CODE: 1100/214
Ø 400 x H 2000 mm
14 x 60 W E14

IP20

ПОД ЗАКАЗ

Арматура - металл,
покрытие - гальваника,
цвет - хром.
Подвески - хрусталь,
цвет - прозрачный.

В комплекте потолочная чаша
и цепь для регулировки светильника по высоте.

ARCADA SP20 CHROME

CODE: 1100/220
Ø 500 x H 3500 mm
20 x 60 W E14

IP20

ПОД ЗАКАЗ

GRANDE

GRANDE SP25 D800 GOLD

CODE: 0710/325
Ø 800 x H 2000 mm
25 x 60 W E14

IP20

Арматура – металл.
Покрытие – гальваника.
Цвет – золото.
Подвески – хрусталь.
Цвет – прозрачный.

ABIGAIL

ABIGAIL SP-PL15 D620 GOLD/AMBER

CODE: 0010/315
Ø 620 x H 530 mm
15 x 60 W E14

IP20

ABIGAIL AP3 GOLD/AMBER

CODE: 0010/403
L 300 x W 168 x H 365 mm
3 x 60 W E14

IP20

Арматура – металл.
Покрытие – гальваника.
Цвет – золото.
Подвески – хрусталь.
Цвет – янтарный.

Ø 250 mm

PL

ABIGAIL SP22 D820 GOLD/AMBER

CODE: 0010/322
Ø 820 x H 690 mm
22 x 60 W E14

IP20 CE

SP

LIRICA

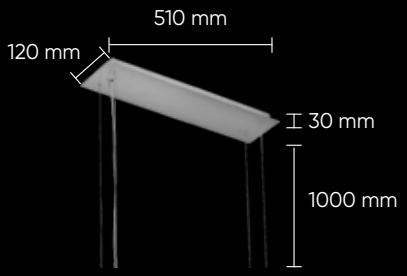

SP10L

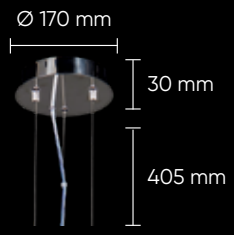

LIRICA SP10 L900 CHROME/GOLD-TRANSPARENT

CODE: 2201/210L
L 900 x W 300 x H 280 mm
10 x 60 W E14

IP20

Арматура - металл,
покрытие - гальваника,
цвет - хром.
Подвески - хрусталь,
цвет – прозрачный + подвеска металлическая,
цвет - золото.

LIRICA SP10 D610 CHROME/GOLD-TRANSPARENT

CODE: 2201/210D
Ø 610 x H 460 mm
10 x 60 W E14

IP20 CE

LIRICA SP3 CHROME/GOLD-TRANSPARENT

CODE: 2201/203
Ø 140 x H 400 mm
3 x 60 W E14

IP20 CE

LIRICA AP2 CHROME/GOLD-TRANSPARENT

CODE: 2201/402
L 180 x W 110 x H 280 mm
2 x 60 W E14

IP20 CE

SP3

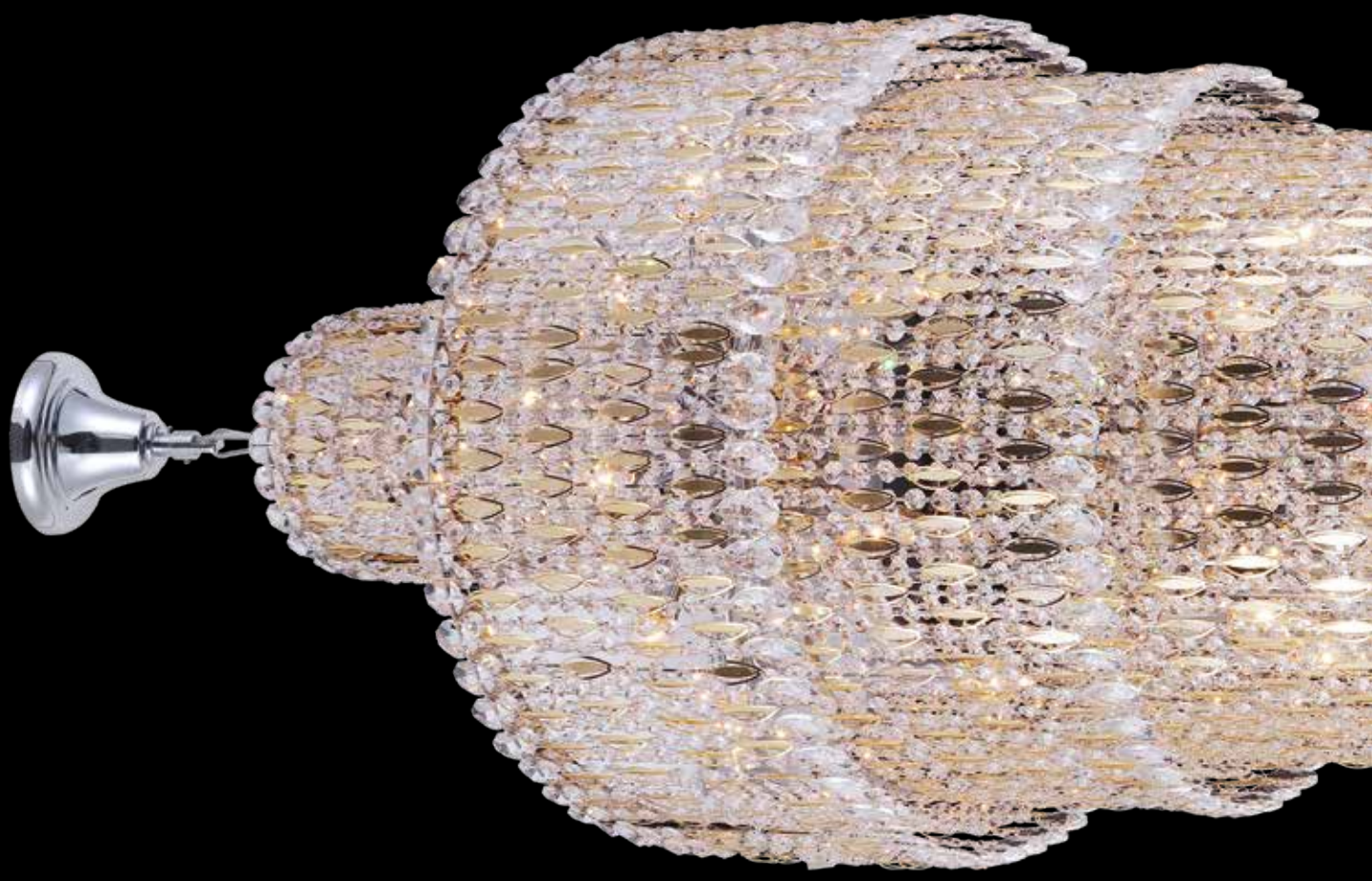

LIRICA SP40 D700 CHROME/GOLD-TRANSPARENT

CODE: 2201/340D
Ø 700 x H 1950 mm
40 x 60 W E14

IP20

ПОД ЗАКАЗ

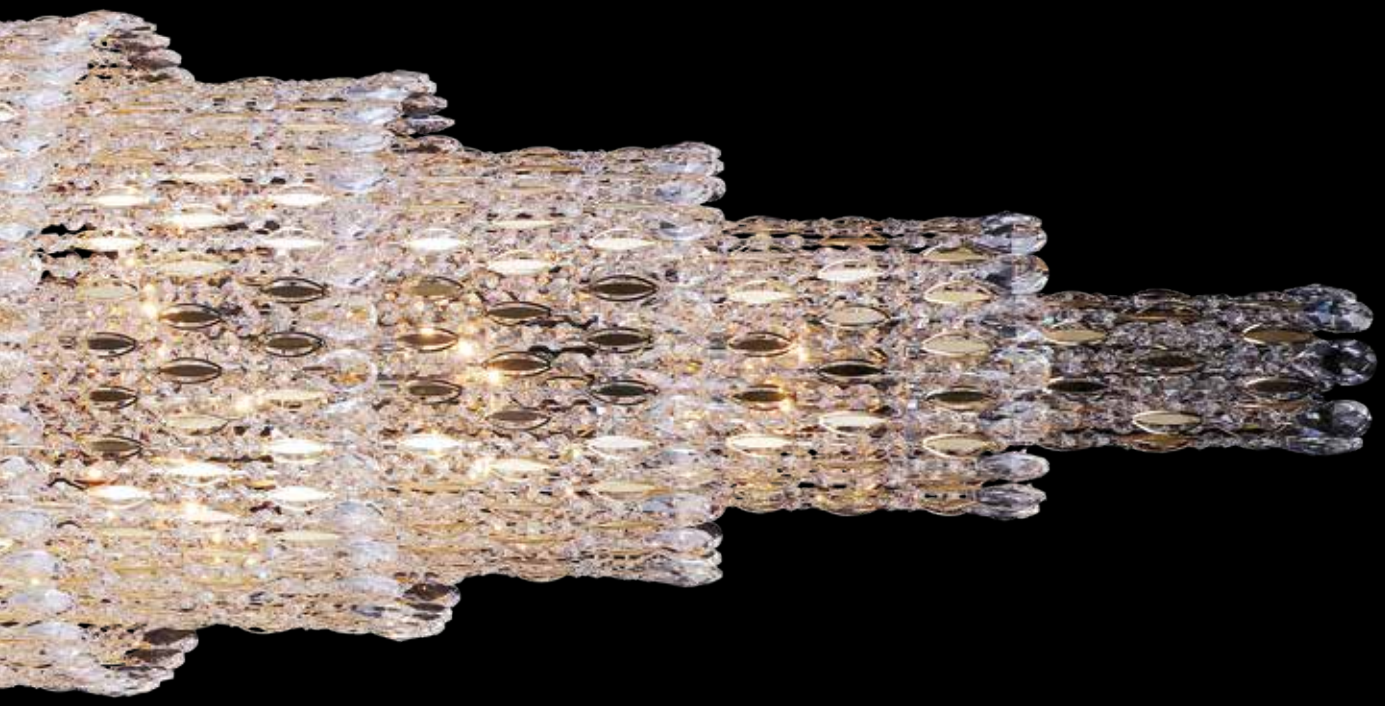

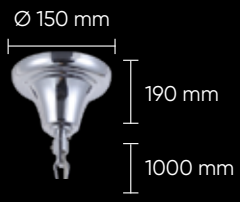

Арматура - металл,
покрытие - гальваника,
цвет - хром.
Подвески - хрусталь,
цвет — прозрачный + подвеска металлическая,
цвет - золото.

ETERNIDAT

ETERNIDAT SP6 CHROME

CODE: 1660/206
Ø 450 x H 190 mm
6 x 60 W G9

IP20 CE

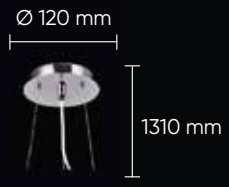

Арматура - металл, покрытие - гальваника, цвет - хром.
Подвески - хрусталь, цвет - прозрачный.

ETERNIDAT SP7 CHROME

CODE: 1660/207
L 1000 x W 260 x H 190 mm
7 x 60 W G9

IP20 CE

IMPERIA PL6 CHROME/SMOKE

CODE: 2030/106
Ø 760 x H 300 mm
6 x 60 W E14

IP20

Арматура - металл,
покрытие - гальваника,
цвет – хром + стекло,
цвет - дымчатый.
Подвески - хрусталь,
цвет - дымчатый.

FRUTA

FRUTA SP8 GOLD

CODE: 0680/308
Ø 700 x H 630 mm
8 x 60 W E14

IP20

Арматура - металл,
покрытие - гальваника,
цвет - золото.
Подвески - хрусталь,
цвет – прозрачный + стекло,
цвет - темный янтарь.

FRUTA SP6 GOLD

CODE: 0680/306
Ø 600 x H 600 mm
6 x 60 W E14

IP20 CE

FRUTA AP2 GOLD

CODE: 0680/402
L 370 x W 220 x H 340 mm
2 x 60 W E14

IP20 CE

CATARINA

CATARINA SP12+6 GOLD/TRANSPARENTE-COGNAC

CODE: 1360/318
Ø 1150 x H 835 mm
18 x 60 W E14

IP20

SP12+6

Арматура: металл,
покрытие - гальваника,
цвет - золото; стекло,
цвет - прозрачный.
Декор на рожке - хрусталь,
цвет - гранат.

CATARINA

CATARINA SP6 GOLD/ TRANSPARENTE-COGNAC

CODE: 1360/306
Ø 700 x H 775 mm
6 x 60 W E14

IP20 CE

CATARINA AP1 GOLD/ TRANSPARENTE-COGNAC

CODE: 1360/401
L 185 x W 320 x H 420 mm
1 x 60 W E14

IP20 CE

SP6/8

Арматура: металл, покрытие - гальваника, цвет - золото; стекло, цвет - прозрачный. Декор на рожке - хрусталь, цвет - гранат.

CATARINA SP8 GOLD/ TRANSPARENTE-COGNAC

CODE: 1360/308
Ø 840 x H 785 mm
8 x 60 W E14

IP20 CE

CATARINA LG1 GOLD/ TRANSPARENTE-COGNAC

CODE: 1360/501
Ø 400 x H 650 mm
1 x 60 W E14

IP20 CE

MAGNIFICO

MAGNIFICO SP19 BLACK/TRANSPARENT

CODE: 2310/319
Ø 1000 x H 780 mm
19 x 60 W E14

IP20 CE

Арматура - металл,
покрытие - краска,
цвет - черный.
Подвески - хрусталь,
цвет - прозрачный.

MAGNIFICO AP2 BLACK/TRANSPARENT

CODE: 2310/402
L 300 x W 210 x H 240 mm
2 x 60 W E14

IP20

Арматура - металл,
покрытие - краска,
цвет - черный.
Подвески - хрусталь,
цвет - прозрачный.

MAGNIFICO SP13 BLACK/TRANSPARENT

CODE: 2310/313
Ø 700 x H 730 mm
13 x 60 W E14

IP20

ICE NEW

ICE NEW AP2

CODE: 2020/402
L 230 x W 235 x H 400 mm
2 x 60 W E14

IP20

ICE NEW SP6

CODE: 2020/306
Ø 580 x H 500 mm
6 x 60 W E14

IP20

ICE NEW SP8

CODE: 2020/308
Ø 730 x H 510 mm
8 x 60 W E14

IP20

Арматура: металл,
покрытие – гальваника,
цвет – золото;
стекло,
цвет – прозрачный.
Подвески – хрусталь,
цвет – прозрачный.

ICE NEW SP10+5

CODE: 2020/315
Ø 870 x H 590 mm
15 x 60 W E14

IP20 CE

ISABEL

ISABEL SP11 GOLD/TRANSPARENT

CODE: 2080/311
Ø 800 x H 700 mm
11 x 60 W E14

IP20 CE

ISABEL AP2 GOLD/TRANSPARENT

CODE: 2080/402
L 230 x W 280 x H 370 mm
2 x 60 W E14

IP20

Арматура - металл,
покрытие - гальваника,
цвет – золото + стекло,
цвет - прозрачный.
Подвески - хрусталь,
цвет - прозрачный.

ALICANTE

ALICANTE AP2

CODE: 1050/402
L 360 x W 360 x H 330 mm
2 x 60 W E14

IP20 CE

ALICANTE SP8

CODE: 1050/308
Ø 750 x H 620 mm
8 x 60 W E14

IP20 CE

Арматура – металл,
покрытие – гальваника,
цвет – бронза.
Подвески – хрусталь,
цвет – прозрачный.

ALICANTE SP12+6

CODE: 1050/318
Ø 1000 x H 930 mm
18 x 60 W E14

HOLLYWOOD

GOLD

HOLLYWOOD SP6 GOLD

CODE: 2011/306
Ø 630 x H 520 mm
6 x 40 W E14

IP20

HOLLYWOOD SP8 GOLD

CODE: 2011/308
Ø 770 x H 770 mm
8 x 40 W E14

IP20

Арматура: металл,
покрытие - гальваника,
цвет - золото;
стекло,
цвет - прозрачный.
Подвески - хрусталь,
цвет - прозрачный.

HOLLYWOOD SP12 GOLD

CODE: 2011/312
Ø 900 x H 650 mm
12 x 40 W E14

IP20 CE

HOLLYWOOD

GOLD

HOLLYWOOD SP-PL10 GOLD D1000

CODE: 2011/110
Ø 1000 x H 620 mm
10 x 60 W E14

IP20

HOLLYWOOD SP-PL8 GOLD D800

CODE: 2011/108
Ø 800 x H 500 mm
8 x 60 W E14

IP20

Ø 120 mm

1000 mm

SP

Ø 210 mm

PL10

Ø 180 mm

PL8

Арматура – металл + стекло.
Покрытие - гальваника.
Цвет – золото + прозрачный.
Подвески – прозрачный хрусталь.

HOLLYWOOD

GOLD

HOLLYWOOD SP12+6 GOLD

CODE: 2011/318
Ø 850 x H 600 mm
18 x 60 W E14

IP20

Арматура: металл,
покрытие - гальваника,
цвет - золото;
стекло,
цвет - прозрачный.
Подвески - хрусталь,
цвет - прозрачный.

HOLLYWOOD SP20+10 GOLD

CODE: 2011/330
Ø 1200 x H 800 mm
30 x 40 W E14

IP20 CE

HOLLYWOOD SP16+8+8 GOLD

CODE: 2011/332
Ø 1300 x H 1400 mm
32 x 40 W E14

IP20

Арматура: металл,
покрытие - гальваника,
цвет - золото;
стекло,
цвет - прозрачный.
Подвески - хрусталь,
цвет - прозрачный.

HOLLYWOOD

GOLD

HOLLYWOOD AP2 GOLD

CODE: 2011/402
L 350 x W 220 x H 380 mm
2 x 40 W E14

IP20

HOLLYWOOD SP53 GOLD

CODE: 2011/353
Ø 1400 x H 1500 mm
53 x 40 W E14

IP20

Арматура: металл,
покрытие - гальваника,
цвет - золото;
стекло,
цвет - прозрачный.
Подвески - хрусталь,
цвет - прозрачный.

HOLLYWOOD

CHROME

HOLLYWOOD SP12 CHROME

CODE: 2010/312
Ø 900 x H 650 mm
12 x 40 W E14

IP20 CE

HOLLYWOOD AP2 CHROME

CODE: 2010/402
L 360 x W 245 x H 390 mm
2 x 40 W E14

IP20 CE

HOLLYWOOD SP6 CHROME

CODE: 2010/306
Ø 630 x H 520 mm
6 x 40 W E14

IP20 CE

Арматура – металл,
покрытие – гальваника,
цвет – хром.
Подвески – хрусталь,
цвет – прозрачный.

HOLLYWOOD SP8 CHROME

CODE: 2010/308
Ø 770 x H 770 mm
8 x 40 W E14

IP20

HOLLYWOOD

CHROME

HOLLYWOOD SP-PL10 CHROME D1000

CODE: 2010/110
Ø 1000 x H 620 mm
10 x 60 W E14

IP20

SP

PL10

PL8

Арматура – металл + стекло.
Покрытие - гальваника.
Цвет – хром + прозрачный.
Подвески – прозрачный хрусталь.

HOLLYWOOD SP-PL8 CHROME D800

CODE: 2010/108
Ø 800 x H 500 mm
8 x 60 W E14

IP20 CE

HOLLYWOOD

CHROME

HOLLYWOOD SP12+6 CHROME

CODE: 2010/318
Ø 850 x H 600 mm
18 x 60 W E14

IP20

Арматура: металл, покрытие - гальваника, цвет - хром; стекло, цвет - прозрачный. Подвески - хрусталь, цвет - прозрачный.

HOLLYWOOD SP20+10 CHROME

CODE: 2010/330
Ø 1200 x H 800 mm
30 x 40 W E14

IP20

TESORO

TESORO SP50

CODE: 3190/350
Ø 1600 x H 900 mm
50 x 40 W E14

IP20

TESORO AP2

CODE: 3190/402
L 320 x W 220 x H 400 mm
2 x 40 W E14

IP20

Арматура: металл,
покрытие – гальваника,
цвет – золото;
стекло,
цвет – прозрачный.
Подвески – хрусталь,
цвет – прозрачный.

DIVA

GOLD

DIVA SP60

CODE: 1590/360
Ø 1800 x H 2150 mm
60 x 40 W E14

IP20 CE

DIVA AP2

CODE: 1590/402
L 365 x W 250 x H 360 mm
2 x 40 W E14

IP20 CE

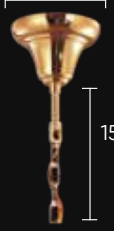

Арматура: металл,
покрытие – гальваника,
цвет – золото;
стекло,
цвет – прозрачный.
Подвески – хрусталь,
цвет – прозрачный.

DIVA

CHROME

DIVA SP60 CHROME

CODE: 1591/360
Ø 1800 x H 2150 mm
60 x 40 W E14

IP20 CE

Арматура: металл,
покрытие гальваника,
цвет хром;
стекло,
цвет - прозрачный.
Подвески -хрусталь,
цвет - прозрачный.

SIENA

SIENA SP10+5

CODE: 2950/315
Ø 870 x H 600 mm
15 x 40 W E14

IP20

Арматура: металл,
покрытие - гальваника,
цвет - графит;
стекло,
цвет - коньяк.
Подвески - хрусталь,
цвет - коньяк.
Абажур - текстиль,
цвет - бежевый,
крепление на лампочку.

SIENA

SIENA SP6

CODE: 2950/306
Ø 580 x H 450 mm
6 x 40 W E14

IP20

SIENA AP2

CODE: 2950/402
L 340 x W 225 x H 400 mm
2 x 40 W E14

IP20

SIENA PT4

CODE: 2950/604
Ø 550 x H 1600 mm
4 x 40 W E14

IP20

Ø 120 mm

700 mm

Арматура: металл,
покрытие - гальваника,
цвет - графит;
стекло,
цвет - коньяк.
Подвески - хрусталь,
цвет - коньяк.
Абажур - текстиль,
цвет - бежевый,
крепление на лампочку.

SIENA SP8

CODE: 2950/308
Ø 730 x H 560 mm
8 x 40 W E14

IP20

SIENA LG1

CODE: 2950/501
Ø 280 x H 560 mm
1 x 40 W E14

IP20

BLANCA

BLANCA SP18

CODE: 1220/318
Ø 1150 x H 500 mm
18 x 40 W E14

IP20

BLANCA SP12

CODE: 1220/312
Ø 900 x H 500 mm
12 x 60 W E14

IP20

SP12/18

Арматура - металл,
покрытие - гальваника, краска,
цвет - хром, белый,
стекло - прозрачное.
Абажур - текстиль,
цвет - белый,
крепление на лампочку.
Подвески - стекло, хрусталь,
цвет - белый, прозрачный.

BLANCA PT5

CODE: 1220/605
Ø 570 x H 1680 mm
5 x 40 W E14

IP20

BLANCA SP45

CODE: 1220/345
Ø 1700 x H 740 mm
45 x 40 W E14

IP20 CE

BLANCA

Арматура - металл,
покрытие - гальваника, краска,
цвет - хром, белый,
стекло - прозрачное.
Абажур - текстиль,
цвет - белый,
крепление на лампочку.
Подвески - стекло, хрусталь,
цвет - белый, прозрачный.

BLANCA SP60

CODE: 1220/360
Ø 2200 x H 770 mm
60 x 40 W E14

IP20

BLANCA AP2

CODE: 1220/402
L 380 x W 260 x H 400 mm
2 x 40 W E14

IP20 CE

PRINCESS

PRINCESS SP8

CODE: 2760/308
Ø 750 x H 650 mm
8 x 60 W E14

IP20 CE

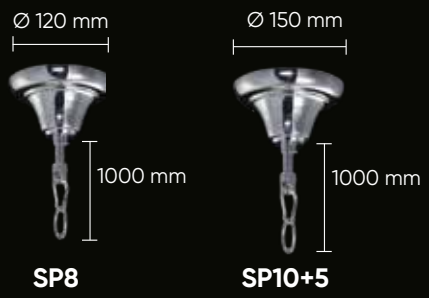

Арматура - металл,
покрытие - гальваника,
цвет - хром.
Плафон - текстиль,
цвет - белый,
крепление на лампочку.
Подвески - хрусталь.

PRINCESS PT3

CODE: 2760/603
Ø 530 x H 1800 mm
3 x 60 W E14

IP20 CE

PRINCESS SP10+5

CODE: 2760/315
Ø 900 x H 720 mm
15 x 60 W E14

IP20 CE

PRINCESS LG1

CODE: 2760/501
Ø 420 x H 650 mm
1 x 60 W E14

IP20 CE

PRINCESS

PRINCESS SP30

CODE: 2760/330
Ø 1250 x H 1050 mm
30 x 60 W E14

IP20 CE

PRINCESS AP2

CODE: 2760/402
L 300 x W 250 x H 410 mm
2 x 60 W E14

IP20

SP30

Арматура - металл,
покрытие - гальваника,
цвет - хром.
Плафон - текстиль,
цвет - белый,
крепление на лампочку.
Подвески - хрусталь.

QUEEN

QUEEN SP78

CODE: 2770/378
Ø 2000 x H 3000 mm
78 x 40 W E14

IP20 CE

QUEEN AP2

CODE: 2770/402
L 300 x W 250 x H 380 mm
Max 2 x 40 W E14

IP20 CE

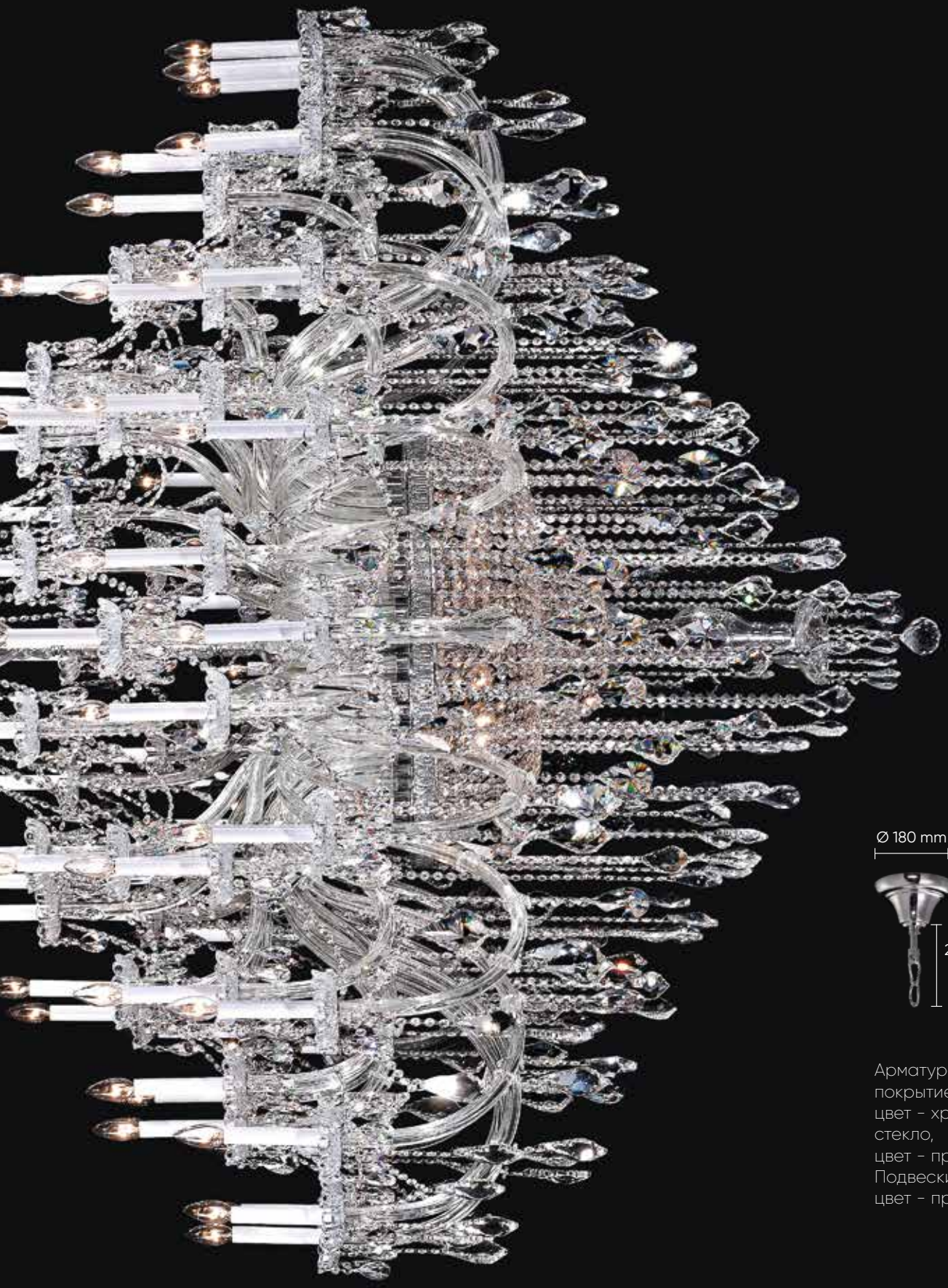

Арматура: металл,
покрытие – гальваника,
цвет – хром;
стекло,
цвет – прозрачный.
Подвески – хрусталь,
цвет – прозрачный.

TRISTAN

TRISTAN SP5 L1200 GOLD

CODE: 3691/205
L 1200 x W 70 x H 85 mm
3 x 6 W LED
2 x 8 W LED
3100 Lm
3000 K

IP20

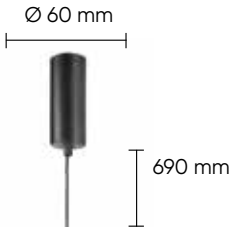

Арматура – металл.
Покрытие – краска.
Цвет – золото, черный.
Рассеиватель – акрил.
Цвет – белый.

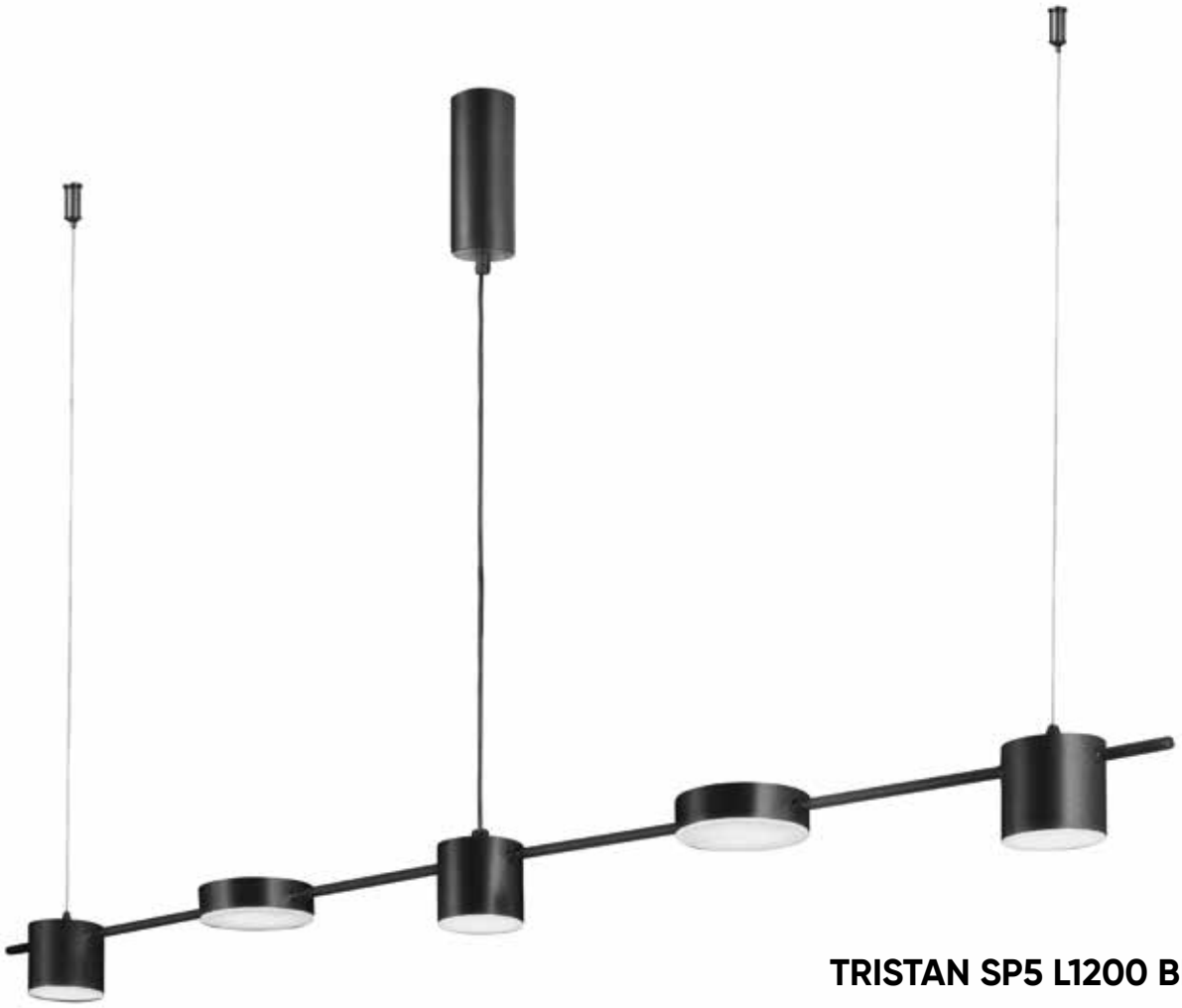

TRISTAN SP5 L1200 BLACK

CODE: 3690/205
L 1200 x W 70 x H 85 mm
3 x 6 W LED
2 x 8 W LED
3100 Lm
3000 K

IP20 CE

GORACIO

GORACIO SP10+1 D1100 CHROME

CODE: 0690/311
Ø 1100 x H 160 mm
75 W
6000 Lm
3000 K
IP 20

IP20 CE

GORACIO SP6+1 D800 CHROME

CODE: 0690/307
Ø 800 x H 160 mm
47 W
3760 Lm
3000 K
IP 20

IP20 CE

Арматура – металл.
Покрытие - гальваника.
Цвет – хром.
Рассеиватель – акрил.
Цвет – белый.

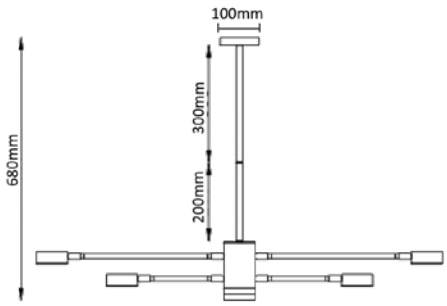

MADRID

MADRID SP8 GRAY

CODE: 2280/308
Ø 800 x H 440 mm
8 x 9 W LED
5760 Lm
4000 K

IP20 CE

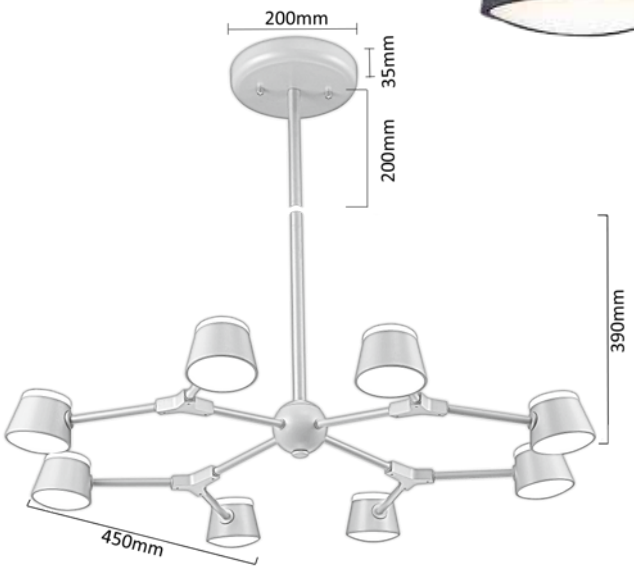

MADRID AP2 GRAY

CODE: 2280/402
L 270 x W 120 x H 120 mm
2 x 9 W LED
1440 Lm
4000 K

IP20 CE

Арматура – металл,
покрытие – краска,
цвет – серый.
Плафон вращается на 60°.
У плафона светится нижняя и верхняя часть.

HI-WAY

HI-WAY SP8 COFFEE

CODE: 1990/308
Ø 1140 x H 540 mm
8 x 14 W LED
8960 Lm
3000 K

IP20 CE

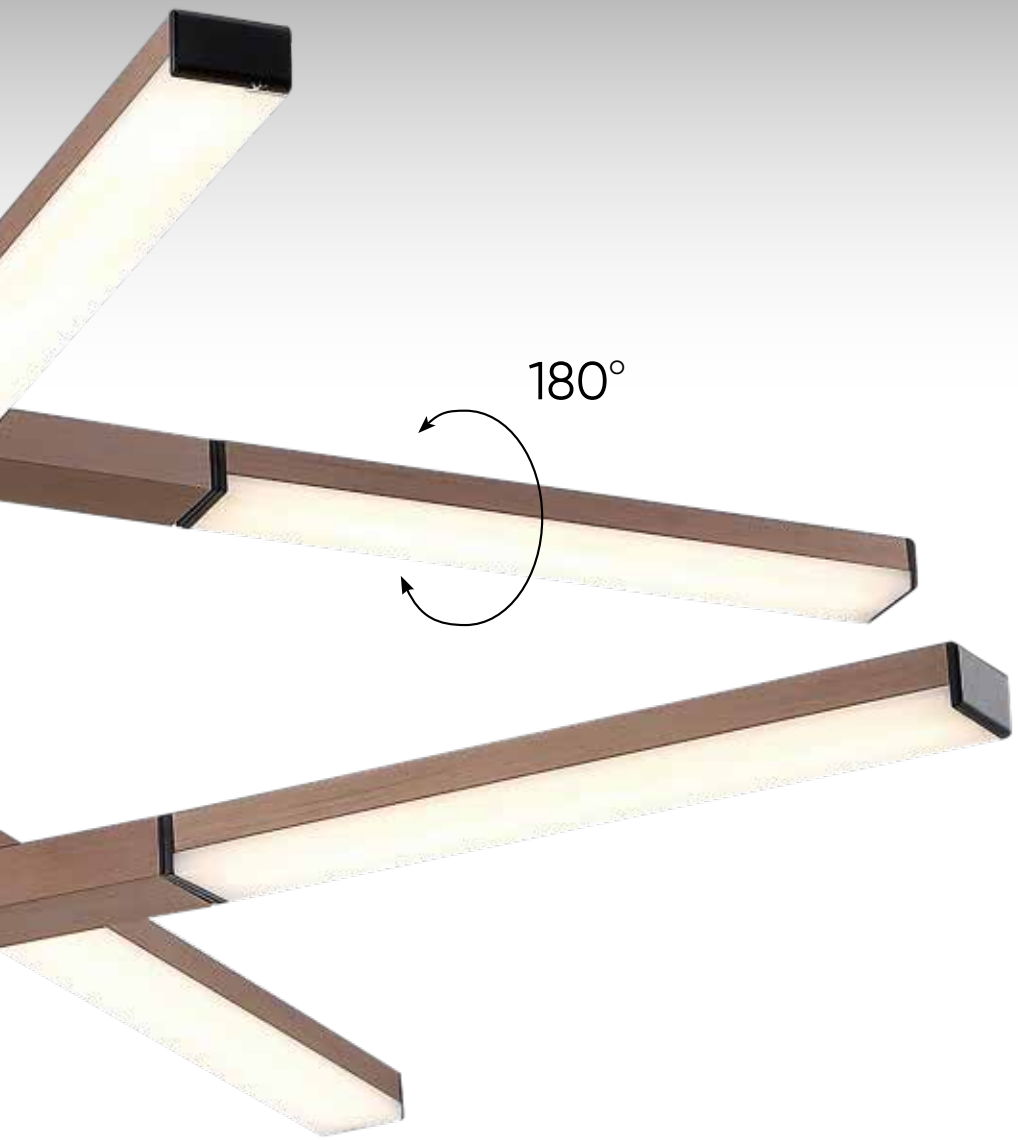

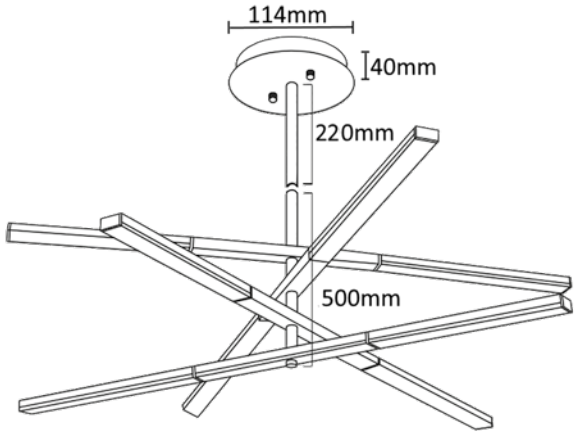

Арматура - металл,
покрытие - краска,
цвет - кофейный.
Световой элемент – материал акрил,
вращается на 180°.
В комплект входит пульт.

LARGO

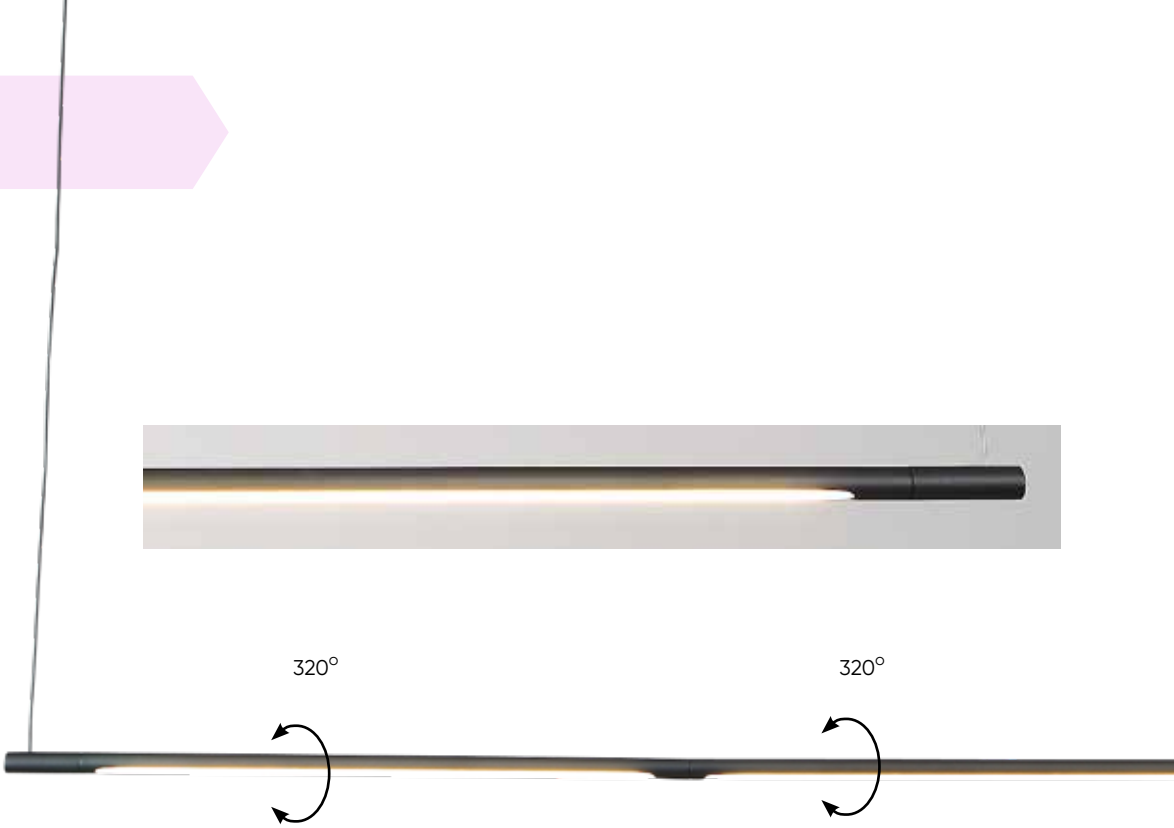

LARGO AP12W BLACK

CODE: 0780/412
L 70 x W 98 x H 760 mm
2 x 6 W LED
720 Lm
3000 K

IP20 CE

Арматура - металл,
покрытие - краска,
цвет - черный.
Все световые сегменты вращаются на 320°

LARGO SP33W L1770 BLACK

CODE: 0780/233
L 1770 x W 80 x H 100 mm
3 x 11 W LED
1980 Lm
3000 K

IP20 CE

LARGO PT25W BLACK

CODE: 0780/625
Ø 19 x H 1710 mm
3 x 8 W LED
1500 Lm
3000 K

IP20 CE

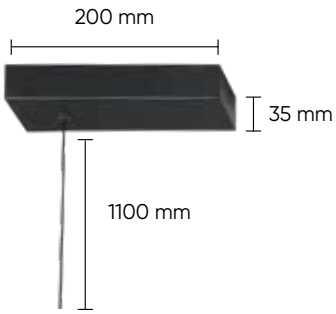

LARGO

LARGO AP12W GOLD

CODE: 0781/412
L 70 x W 98 x H 760 mm
2 x 6 W LED
720 Lm
3000 K
IP20

IP20

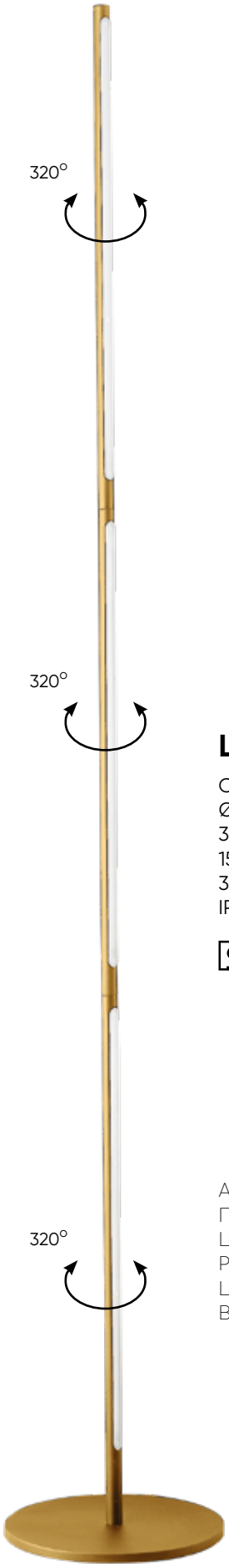

LARGO PT25W GOLD

CODE: 0781/625
Ø 19 x H 1710 mm
3 x 8 W LED
1500 Lm
3000 K
IP20

IP20

Арматура – металл.
Покрытие - краска.
Цвет – золотой.
Рассеиватель – акрил.
Цвет – белый.
Все световые сегменты вращаются на 320°

LARGO SP33W L1770 GOLD

CODE: 0781/233
L 1170 x W 80 x H 100 mm
3 x 11 W LED
1980 Lm
3000 K
IP20

IP20 CE

SANTA

SANTA LG1 BLACK

CODE: 3661/501
Ø 129 x H 275 mm
1 x 6 W LED
120 Lm
3000 K
Ra > 80
IP20

IP20 CE

SANTA LG1 COFFEE

CODE: 3663/501
Ø 129 x H 275 mm
1 x 6 W LED
120 Lm
3000 K
Ra > 80
IP20

IP20 CE

SANTA LG1 GOLD

CODE: 3662/501
Ø 129 x H 275 mm
1 x 6 W LED
120 Lm
3000 K
Ra > 80
IP20

IP20 CE

SANTA LG1 WHITE

CODE: 3660/501
Ø 129 x H 275 mm
1 x 6 W LED
120 Lm
3000 K
Ra > 80
IP20

IP20 CE

Арматура - алюминий.
Покрытие - гальваника, краска.
Цвет - черный, кофейный, золото, белый.
Рассеиватель - акрил, цвет - белый.
Три режима яркости при включении.
При максимальном режиме время работы не более 5 часов,
при минимальном режиме не менее 24 часов.
Аккумулятор, 3.7 V/3000 mAH.
USB-провод в комплекте.

TADEO

CHROME

TADEO AP2 CHROME/TRANSPARENTE

CODE: 3030/402
L 200 x W 135 x H 280 mm
2 x 60 W E14

IP20

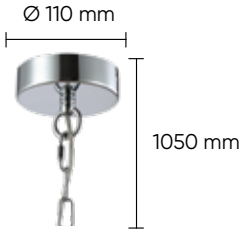

SP4

TADEO SP4 D200 CHROME/TRANSPARENTE

CODE: 3030/204
Ø 200 x H 510 mm
4 x 60 W E14

IP20

TADEO SP6 D600 CHROME/TRANSPARENTE

CODE: 3030/306
Ø 600 x H 350 mm
6 x 60 W E14

IP20

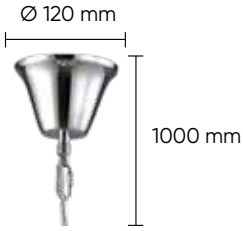

SP6

Арматура – металл.
Покрытие – гальваника.
Цвет – хром.
Плафон – стеклянные трубки.
Цвет – прозрачный.

TADEO

GOLD

TADEO AP2 GOLD/TRANSPARENTE

CODE: 3031/402
L 200 x W 135 x H 280 mm
2 x 60 W E14

IP20

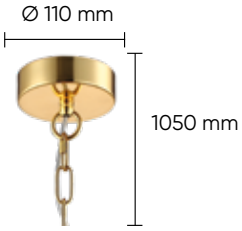

SP4

TADEO SP4 D200 GOLD/TRANSPARENTE

CODE: 3031/204
Ø 200 x H 510 mm
4 x 60 W E14

IP20

TADEO SP6 D600 GOLD/TRANSPARENTE

CODE: 3031/306
Ø 600 x H 350 mm
6 x 60 W E14

IP20

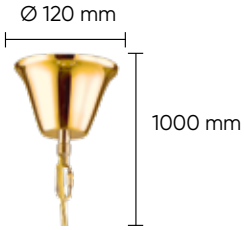

SP6

Арматура – металл.
Покрытие – гальваника.
Цвет – золото.
Плафон – стеклянные трубки.
Цвет – прозрачный.

FIESTA

FIESTA SP5 BRASS/TRANSPARENTE

CODE: 1751/305
Ø 500 x H 350 mm
5 x 60 W E14

IP20 CE

FIESTA SP5 CHROME/TRANSPARENTE

CODE: 1750/305
Ø 500 x H 350 mm
5 x 60 W E14

IP20

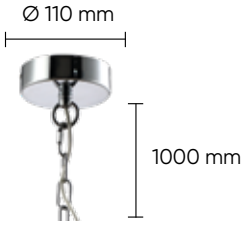

Арматура – металл.
Покрытие – гальваника.
Цвет – хром, латунь.
Плафон – стекло.
Цвет – прозрачный.

MODESTO

MODESTO SP3 BLACK/CHROME

CODE: 0970/203
Ø 350 x H 570 mm
3 x 60 W E14

IP20

Арматура – металл.
Покрытие – гальваника.
Цвет – хром, золото.
Плафон – металл.
Цвет – черный.

MODESTO SP3 BLACK/GOLD

CODE: 0971/203
Ø 350 x H 570 mm
3 x 60 W E14

IP20

JILIO

JILIO SP1 BLACK

CODE: 0750/201
Ø 90 x H 336 mm
1 x 60 W E14

IP20

Арматура – металл.
Покрытие – краска.
Цвет – черный.
Плафон – рельефное стекло.
Цвет – прозрачный.
Светильник может использоваться
с универсальными потолочными базами
см. стр. 584–587

GASPAR

GASPAR SP9 D300 WHITE

CODE: 1870/309
Ø 300 x H 200 mm
9 x 3 W G9

IP20

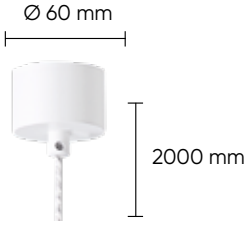

SP1

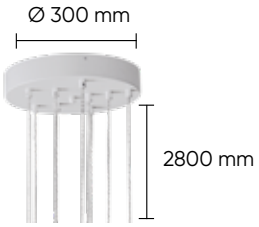

SP9

Арматура – металл.
Покрытие – краска.
Цвет – белый.
Плафон – стекло.
Цвет – прозрачный + матовый.

GASPAR SP1 WHITE

CODE: 1870/301
Ø 100 x H 130 mm
1 x 3 W G9

IP20

MAYO

MAYO SP1 D200 GOLD/AMBER

CODE: 0940/201
Ø 200 x H 200 mm
1 x 60 W E27

IP20

MAYO SP1 D200 CHROME/GREEN

CODE: 0942/201
Ø 200 x H 200 mm
1 x 60 W E27

IP20

MAYO SP1 D200 CHROME/BLUE

CODE: 0941/201
Ø 200 x H 200 mm
1 x 60 W E27

IP20

Арматура – металл.
Покрытие – гальваника.
Цвет – золото, хром.
Плафон – рельефное стекло.
Цвет – янтарный, голубой, зеленый.
Светильник может использоваться
с универсальными потолочными базами
см. стр. 584–587

MAYO SP1 D300 GOLD/AMBER

CODE: 0943/201
Ø 300 x H 300 mm
1 x 60 W E27

IP20 CE

MAYO SP1 D300 CHROME/GREEN

CODE: 0945/201
Ø 300 x H 300 mm
1 x 60 W E27

IP20 CE

MAYO SP1 D300 CHROME/BLUE

CODE: 0944/201
Ø 300 x H 300 mm
1 x 60 W E27

IP20 CE

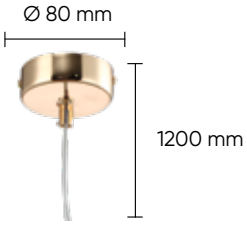

BELEZA

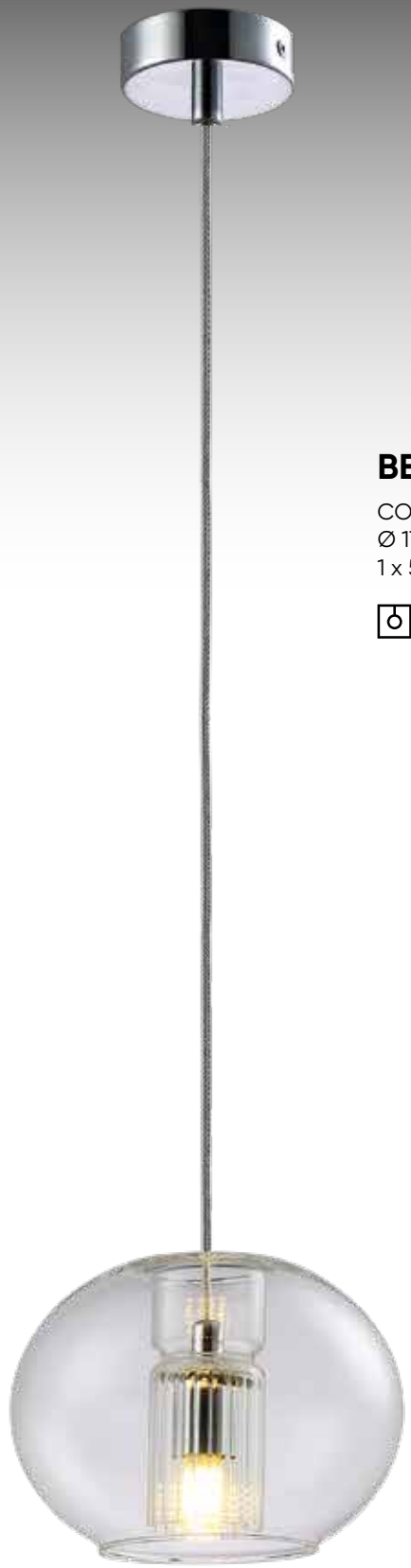

BELEZA SP1 E CHROME

CODE: 0232/201
Ø 175 x H 125 mm
1 x 5 W LED G9

IP20

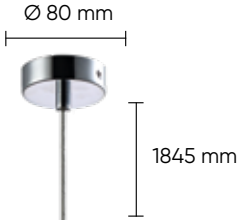

SP1 B, SP1 E

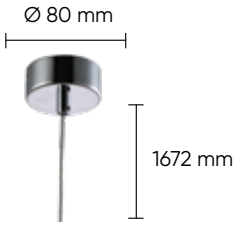

SP1 F

Арматура – металл.
Покрытие – гальваника.
Цвет – хром.
Плафон – стекло.
Цвет – прозрачный.
Светильник может использоваться
с универсальными потолочными базами
см. стр. 584–587

BELEZA SP1 F CHROME

CODE: 0230/201
Ø 78 x H 328 mm
1 x 5 W LED G9

IP20

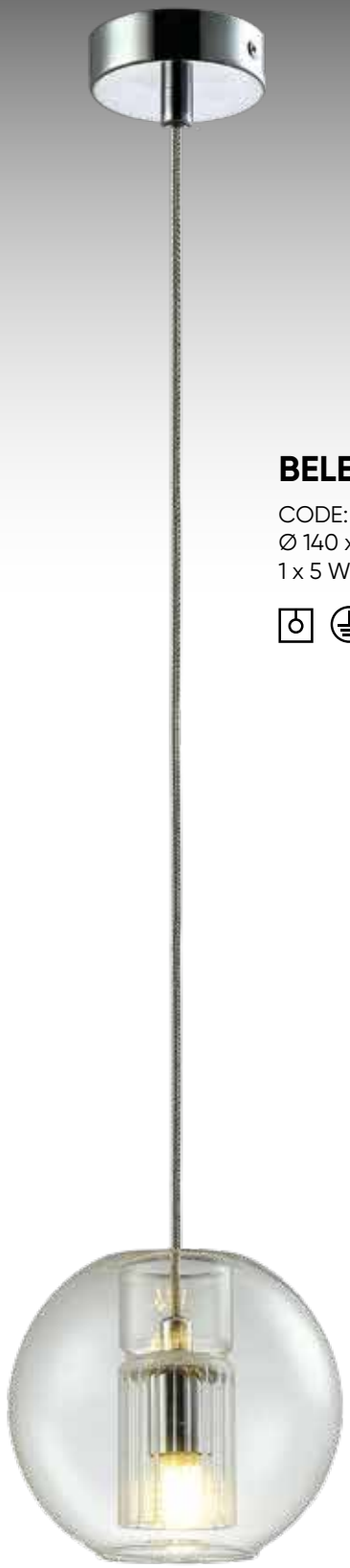

BELEZA SP1 B CHROME

CODE: 0231/201
Ø 140 x H 125 mm
1 x 5 W LED G9

IP20

GUSTAVO

GUSTAVO SP3 BRONZE

CODE: 0721/203
Ø 300 x H 300 mm
3 x 60 W E14

IP20

Арматура – металл.
Покрытие – гальваника.
Цвет – бронза, хром.
Плафон – стекло.
Цвет – белый.

GUSTAVO SP3 CHROME

CODE: 0720/203
Ø 300 x H 300 mm
3 x 60 W E14

IP20

ALBERTO

ALBERTO SP3 BRONZE/TRANSPARENTE

CODE: 0661/203
Ø 300 x H 300 mm
3 x 60 W E14

IP20

Арматура – металл.
Покрытие – гальваника.
Цвет – хром, бронза.
Плафон – рельефное стекло.
Цвет – хром + прозрачный, бронза + прозрачный.

ALBERTO SP3 CHROME/TRANSPARENTE

CODE: 0060/203
Ø 300 x H 300 mm
3 x 60 W E14

IP20 CE

ELCHE

ELCHE SP3 CHROME

CODE: 0481/303
Ø 450 x H 400 mm
3 x 2 W LED
840 Lm
3000 K

IP20 CE

ELCHE SP3 COPPER

CODE: 0480/303
Ø 450 x H 400 mm
3 x 2 W LED
840 Lm
3000 K

IP20 CE

ELCHE SP3 GOLD

CODE: 0482/303
Ø 450 x H 400 mm
3 x 2 W LED
840 Lm
3000 K

IP20 CE

Арматура — металл.
Покрытие — гальваника,
цвет — черный хром.
Плафон — стекло.
Цвет — хром, медь, золото.

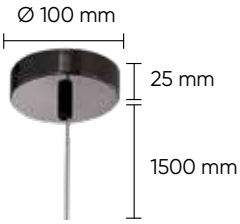

HELADO

HELADO SP1 D200 GOLD

CODE: 0730/201
Ø 200 x H 200 mm
1 x 60 W E27

IP20

HELADO SP1 D300 GOLD

CODE: 0731/201
Ø 300 x H 300 mm
1 x 60 W E27

IP20

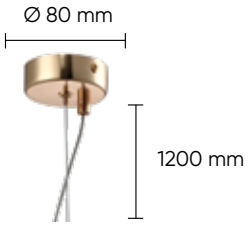

Арматура – металл.
Покрытие – гальваника.
Цвет – золото.
Плафон – стекло гальванизированное.
Цвет – прозрачный, золото.
Светильник может использоваться
с универсальными потолочными базами
см. стр. 584–587

WOODY

COPPER

WOODY SP1 D200 COPPER

CODE: 3362/201
Ø 200 x H 300 mm
1 x 60 W E27

IP20

Арматура - металл,
покрытие - гальваника,
цвет - медный.
Плафон - стекло,
цвет - гальваника медная,
прозрачный.
Светильник может использоваться
с универсальными потолочными базами
см. стр. 584–587

WOODY SP1 D300 COPPER

CODE: 3363/201
Ø 300 x H 400 mm
1 x 60 W E27

IP20

WOODY

CHROME

WOODY SP1 D300 CHROME

CODE: 3361/201
Ø 300 x H 400 mm
1 x 60 W E27

IP20

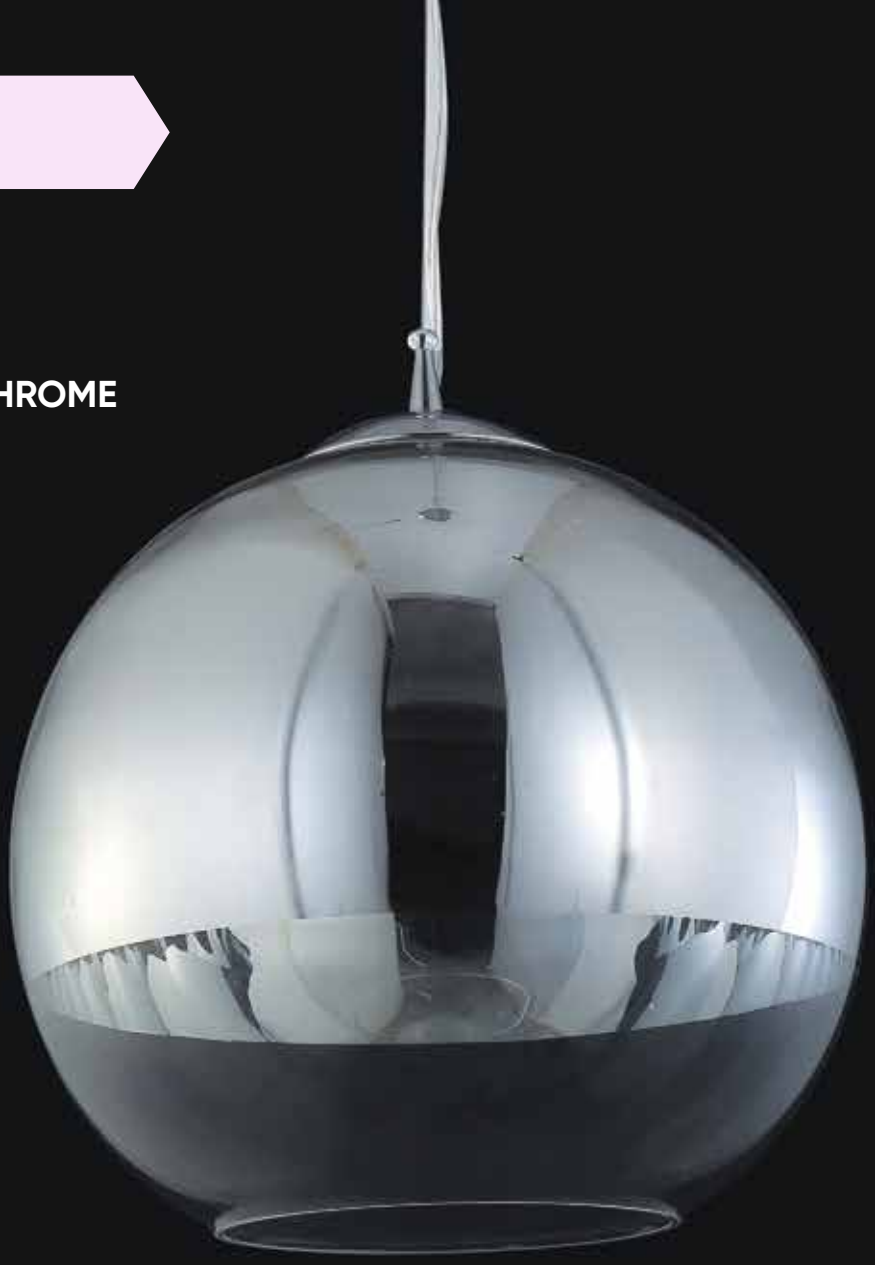

Потолочная база D260-3 NICKEL
CODE: 0990/030
Потолочная база D260-3 BRONZE
CODE: 0991/030
Для комбинации трех светильников

Потолочная база D350-5 NICKEL
CODE: 0990/031
Потолочная база D350-5 BRONZE
CODE: 0991/031
Для комбинации пяти светильников

Потолочная база L800-3 NICKEL
CODE: 0990/032
Потолочная база L800-3 BRONZE
CODE: 0991/032
Для комбинации трех светильников

Универсальные потолочные базы
приобретаются отдельно см. стр. 584–587.

WOODY SP1 D200 CHROME

CODE: 3360/201
Ø 200 x H 300 mm
1 x 60 W E27

IP20

Арматура- металл,
покрытие- гальваника,
цвет- хром.
Плафон- стекло,
цвет- гальваника зеркальная,
прозрачный.

OPTIMA

OPTIMA SP1 GOLD D200

CODE: 2691/201
Ø 200 x H 200 mm
1 x 60 W E14

IP20

OPTIMA SP1 GOLD D300

CODE: 2691/211
Ø 300 x H 300 mm
1 x 60 W E14

IP20

Потолочная база D260-3 NICKEL
CODE: 0990/030
Потолочная база D260-3 BRONZE
CODE: 0991/030
Для комбинации трех светильников

Потолочная база D350-5 NICKEL
CODE: 0990/031
Потолочная база D350-5 BRONZE
CODE: 0991/031
Для комбинации пяти светильников

Потолочная база L800-3 NICKEL
CODE: 0990/032
Потолочная база L800-3 BRONZE
CODE: 0991/032
Для комбинации трех светильников

Универсальные потолочные базы
приобретаются отдельно см. стр. 584–587.

OPTIMA SP1 CHROME D200

CODE: 2690/201
Ø 200 x H 200 mm
1 x 60 W E14

IP20

OPTIMA SP1 CHROME D300

CODE: 2690/211
Ø 300 x H 300 mm
1 x 60 W E14

IP20

Арматура - металл,
покрытие - гальваника,
цвет - хром, золото.
Плафон - стекло,
цвет - белый,
покрытие - гальваника,
цвет - золото, хром.

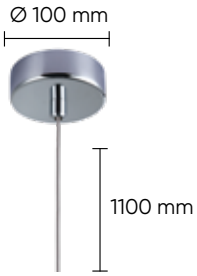

AMOR

AMOR SP1 WHITE

CODE: 0130/201
Ø 260 x H 300 mm
1 x 60 W E27

IP20

Арматура – металл.
Покрытие – гальваника.
Цвет – хром.
Плафон – стекло.
Цвет - белый, светло-зеленый.
Светильник может использоваться
с универсальными потолочными базами
см. стр. 584–587

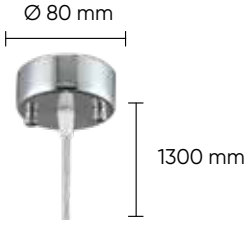

AMOR SP1 LIGHT GREEN

CODE: 0131/201
Ø 260 x H 300 mm
1 x 60 W E27

IP20

JET

JET SP1 SMOKE

CODE: 2100/201
Ø 180 x H 450 mm
1 x 60 W G9

IP20

Потолочная база D260-3 NICKEL
CODE: 0990/030
Потолочная база D260-3 BRONZE
CODE: 0991/030
Для комбинации трех светильников

Потолочная база D350-5 NICKEL
CODE: 0990/031
Потолочная база D350-5 BRONZE
CODE: 0991/031
Для комбинации пяти светильников

Потолочная база L800-3 NICKEL
CODE: 0990/032
Потолочная база L800-3 BRONZE
CODE: 0991/032
Для комбинации трех светильников

Универсальные потолочные базы
приобретаются отдельно см. стр. 584–587.

Арматура - металл,
покрытие - гальваника,
цвет - хром.
Плафон: внешний - стекло,
покрытие - гальваника,
цвет -дымчатый;
внутренний - стекло,
цвет - белый.

OLLA

OLLA SP1 AMBER

CODE: 2600/201
Ø 200 x H 260 mm
1 x 60 W E27

IP20

OLLA SP1 SMOKE

CODE: 2601/201
Ø 200 x H 260 mm
1 x60 W E27

IP20

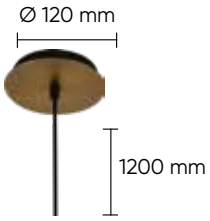

SP1 AMBER

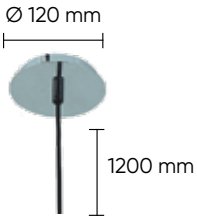

SP1 SMOKE

Потолочная база D260-3 NICKEL
CODE: 0990/030
Потолочная база D260-3 BRONZE
CODE: 0991/030
Для комбинации трех светильников

Потолочная база D350-5 NICKEL
CODE: 0990/031
Потолочная база D350-5 BRONZE
CODE: 0991/031
Для комбинации пяти светильников

Потолочная база L800-3 NICKEL
CODE: 0990/032
Потолочная база L800-3 BRONZE
CODE: 0991/032
Для комбинации трех светильников

Универсальные потолочные базы
приобретаются отдельно см. стр. 584–587.

Арматура – металл,
покрытие – гальваника,
цвет – бронза, хром.
Плафон – стекло тонированное,
цвет – янтарный, дымчатый.

Лампочка в подарок.

SONNETTE

SONNETTE SP1 AMBER

CODE: 3040/201
Ø 240 x H 260 mm
1 x 60 W E27

IP20

SONNETTE SP1 SMOKE

CODE: 3041/201
Ø 240 x H 260 mm
1 x 60 W E27

IP20

Арматура - металл,
покрытие - гальваника,
цвет - бронза, хром.
Плафон - стекло тонированное,
цвет - янтарный, дымчатый.

Лампочка в подарок.

Потолочная база D260-3 NICKEL
CODE: 0990/030
Потолочная база D260-3 BRONZE
CODE: 0991/030
Для комбинации трех светильников

Потолочная база D350-5 NICKEL
CODE: 0990/031
Потолочная база D350-5 BRONZE
CODE: 0991/031
Для комбинации пяти светильников

Потолочная база L800-3 NICKEL
CODE: 0990/032
Потолочная база L800-3 BRONZE
CODE: 0991/032
Для комбинации трех светильников

Универсальные потолочные базы
приобретаются отдельно см. стр. 584–587.

Ø 120 mm
1200 mm
SP1 AMBER
Ø 120 mm
1200 mm
SP1 SMOKE

MILAGRO

MILAGRO SP4 A CHROME

CODE: 2474/204
Ø 350 x H 635 mm
4 x 60 W E14

IP20

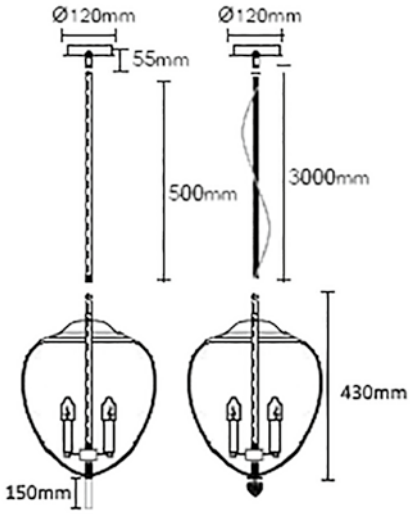

Арматура - металл,
покрытие - гальваника,
цвет - золото, хром.
Плафон - стекло,
покрытие - гальваника,
цвет - плавный переход от янтарного
к прозрачному, дымчатого к прозрачному.
В комплекте: штанга и трос для регулировки светильника
по высоте, два декоративных нижних элемента.

MILAGRO SP4 A GOLD

CODE: 2470/204
Ø 350 x H 635 mm
4 x 60 W E14

IP20

MIEL

GOLD

MIEL SP4 GOLD

CODE: 2451/204
Ø 390 x H 540 mm
4 x 60 W E14

IP20

Арматура - металл,
покрытие - гальваника,
цвет - золото.
Плафон - стекло,
цвет - янтарный.

MIEL

CHROME

MIEL SP4 CHROME

CODE: 2450/204
Ø 390 x H 540 mm
4 x 60 W E14

IP20 CE

Арматура – металл,
покрытие – гальваника,
цвет – хром.
Плафон – стекло,
цвет – прозрачный.

KRUS

KRUS SP4 BELL

CODE: 2160/204
Ø 305 x H 300 mm
4 x 60 W E14

IP20

Арматура - металл,
покрытие - краска,
цвет - состаренная медь.
Плафон - стекло,
цвет - янтарный.

KRUS SP4 BOLL

CODE: 2161/204
Ø 300 x H 300 mm
4 x 60 W E14

IP20

DECO SP1 A AMBER

CODE: 1530/201
Ø 260 x H 700 mm
1 x 60 W E27

IP20

Арматура - композитный материал,
цвет - темно-коричневый.
Плафон - стекло тонированное,
цвет - янтарный.

Лампочка в комплекте

CAMPANELLA

CAMPANELLA SP1 SMOKE

CODE: 1301/201
Ø 200 x H 260 mm
1 x 60 W E27

IP20

CAMPANELLA SP1 AMBER

CODE: 1300/201
Ø 200 x H 260 mm
1 x 60 W E27

IP20

Потолочная база D260-3 NICKEL
CODE: 0990/030
Потолочная база D260-3 BRONZE
CODE: 0991/030
Для комбинации трех светильников

Потолочная база D350-5 NICKEL
CODE: 0990/031
Потолочная база D350-5 BRONZE
CODE: 0991/031
Для комбинации пяти светильников

Потолочная база L800-3 NICKEL
CODE: 0990/032
Потолочная база L800-3 BRONZE
CODE: 0991/032
Для комбинации трех светильников

Универсальные потолочные базы
приобретаются отдельно см. стр. 584–587.

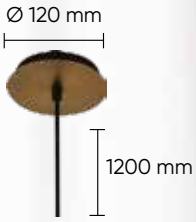

SP1 AMBER

SP1 SMOKE

Арматура - металл,
покрытие - гальваника,
цвет бронза, хром.
Плафон - стекло тонированное,
цвет - янтарный, дымчатый.

Лампочка в подарок.

IRIS

IRIS SP1 A AMBER

CODE: 2070/201
Ø 130 x 470 mm
1 x 60 W E14

IP20

Потолочная база D260-3 NICKEL
CODE: 0990/030
Потолочная база D260-3 BRONZE
CODE: 0991/030
Для комбинации трех светильников

Потолочная база D350-5 NICKEL
CODE: 0990/031
Потолочная база D350-5 BRONZE
CODE: 0991/031
Для комбинации пяти светильников

Потолочная база L800-3 NICKEL
CODE: 0990/032
Потолочная база L800-3 BRONZE
CODE: 0991/032
Для комбинации трех светильников

Универсальные потолочные базы приобретаются отдельно см. стр. 584–587.

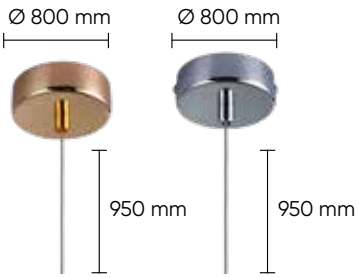

Арматура - металл,
покрытие - гальваника,
цвет - золото, хром.
Плафон - стекло,
цвет - янтарный, дымчатый,
прозрачный.

IRIS SP1 A SMOKE

CODE: 2071/201
Ø 130 x 470 mm
1 x 60 W E14

IP20 CE

IRIS SP1 A TRANSPARENT

CODE: 2072/201
Ø 130 x 470 mm
1 x 60 W E14

IP20 CE

IRIS

IRIS SP1 B TRANSPARENT

CODE: 2075/201
Ø 130 x 470 mm
1 x 60 W E14

IP20

Потолочная база D260-3 NICKEL
CODE: 0990/030
Потолочная база D260-3 BRONZE
CODE: 0991/030
Для комбинации трех светильников

Потолочная база D350-5 NICKEL
CODE: 0990/031
Потолочная база D350-5 BRONZE
CODE: 0991/031
Для комбинации пяти светильников

Потолочная база L800-3 NICKEL
CODE: 0990/032
Потолочная база L800-3 BRONZE
CODE: 0991/032
Для комбинации трех светильников

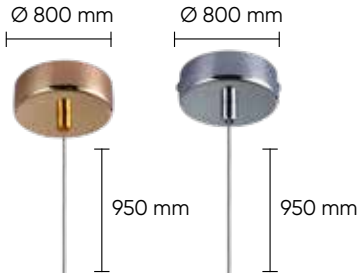

Арматура - металл,
покрытие - гальваника,
цвет - золото, хром.
Плафон - стекло,
цвет - янтарный,
дымчатый, прозрачный.

Универсальные потолочные базы
приобретаются отдельно см. стр. 584–587.

IRIS SP1 B SMOKE

CODE: 2074/201
Ø 130 x 470 mm
1 x 60 W E14

IP20

IRIS SP1 B AMBER

CODE: 2073/201
Ø 130 x 470 mm
1 x 60 W E14

IP20

LUX NEW

Потолочная база D260-3 NICKEL
CODE: 0990/030
Потолочная база D260-3 BRONZE
CODE: 0991/030
Для комбинации трех светильников

Потолочная база D350-5 NICKEL
CODE: 0990/031
Потолочная база D350-5 BRONZE
CODE: 0991/031
Для комбинации пяти светильников

Потолочная база L800-3 NICKEL
CODE: 0990/032
Потолочная база L800-3 BRONZE
CODE: 0991/032
Для комбинации трех светильников

Универсальные потолочные базы
приобретаются отдельно см. стр. 584–587.

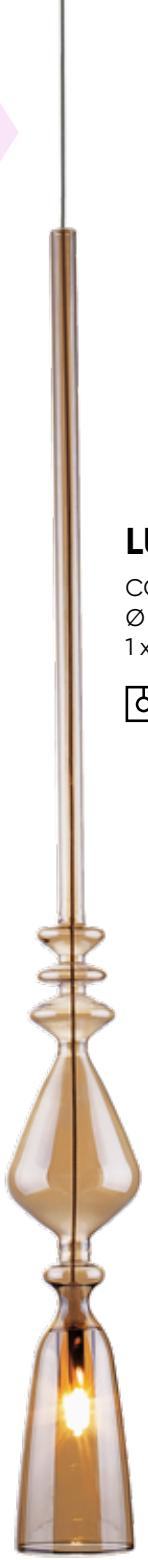

LUX NEW SP1 B AMBER

CODE: 2261/211
Ø 65 x H 750 mm
1 x 60 W G9

IP20 CE

LUX NEW SP1 C AMBER

CODE: 2263/211
Ø 85 x H 570 mm
1 x 60 W G9

IP20 CE

Арматура - металл,
покрытие - гальваника,
цвет - золото
Плафон - стекло,
цвет - янтарный.

LUX NEW SP1 D AMBER

CODE: 2267/211
Ø 45 x H 700 mm
1 x 60 W G9

IP20

LUX NEW

Потолочная база D260-3 NICKEL
CODE: 0990/030
Потолочная база D260-3 BRONZE
CODE: 0991/030
Для комбинации трех светильников

Потолочная база D350-5 NICKEL
CODE: 0990/031
Потолочная база D350-5 BRONZE
CODE: 0991/031
Для комбинации пяти светильников

Потолочная база L800-3 NICKEL
CODE: 0990/032
Потолочная база L800-3 BRONZE
CODE: 0991/032
Для комбинации трех светильников

Универсальные потолочные базы
приобретаются отдельно см. стр. 584–587.

LUX NEW SP1 B SMOKE

CODE: 2260/211
Ø 65 x H 750 mm
1 x 60 W G9

IP20

LUX NEW SP1 C SMOKE

CODE: 2264/211
Ø 85 x H 570 mm
1 x 60 W G9

IP20

Арматура - металл,
покрытие - гальваника,
цвет - хром.
Плафон - стекло,
цвет - дымчатый.

LUX NEW SP1 D SMOKE

CODE: 2266/211
Ø 45 x H 700 mm
1x60W G9

IP20

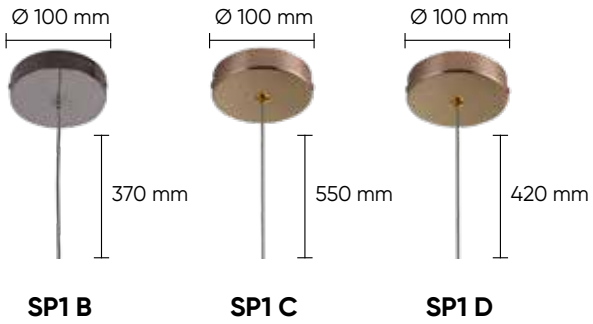

KI

Потолочная база D260-3 NICKEL
CODE: 0990/030
Потолочная база D260-3 BRONZE
CODE: 0991/030
Для комбинации трех светильников

Потолочная база D350-5 NICKEL
CODE: 0990/031
Потолочная база D350-5 BRONZE
CODE: 0991/031
Для комбинации пяти светильников

Потолочная база L800-3 NICKEL
CODE: 0990/032
Потолочная база L800-3 BRONZE
CODE: 0991/032
Для комбинации трех светильников

Универсальные потолочные базы
приобретаются отдельно см. стр. 584–587.

KI SP1

CODE: 2140/201
Ø 120 x H 540 mm
1 x 60 W E14

IP20

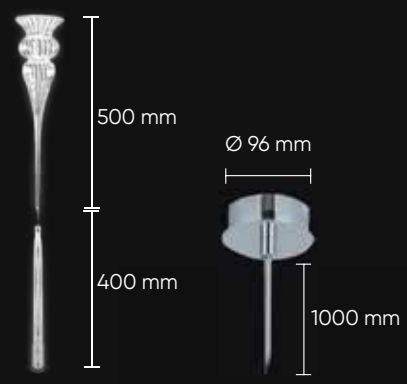

Плафон – штампованное стекло,
цвет – прозрачный.
Кисть – нить,
цвет – серый.

EVA

EVA SP1

CODE: 1680/301
Ø 120 x H 400 mm
1 x 60 W E27

IP20

Потолочная база D260-3 NICKEL
CODE: 0990/030
Потолочная база D260-3 BRONZE
CODE: 0991/030
Для комбинации трех светильников

Потолочная база D350-5 NICKEL
CODE: 0990/031
Потолочная база D350-5 BRONZE
CODE: 0991/031
Для комбинации пяти светильников

Потолочная база L800-3 NICKEL
CODE: 0990/032
Потолочная база L800-3 BRONZE
CODE: 0991/032
Для комбинации трех светильников

Универсальные потолочные базы
приобретаются отдельно см. стр. 584–587.

Арматура - металл,
покрытие - гальваника,
цвет - хром,
декоративный элемент - хрусталь,
цвет - прозрачный.
Плафон - стекло,
цвет - прозрачный.

BEAM

BEAM SP1

CODE: 1170/201
Ø 120 x H 400 mm
1 x 60 W E27

IP20

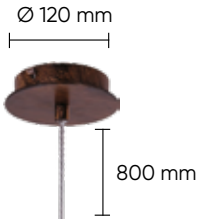

Арматура - композитный материал,
цвет - темно-коричневый.
Плафон - стекло,
цвет - прозрачный.

Потолочная база D260-3 NICKEL
CODE: 0990/030
Потолочная база D260-3 BRONZE
CODE: 0991/030
Для комбинации трех светильников

Потолочная база D350-5 NICKEL
CODE: 0990/031
Потолочная база D350-5 BRONZE
CODE: 0991/031
Для комбинации пяти светильников

Потолочная база L800-3 NICKEL
CODE: 0990/032
Потолочная база L800-3 BRONZE
CODE: 0991/032
Для комбинации трех светильников

Универсальные потолочные базы
приобретаются отдельно см. стр. 584–587.

MATEO

MATEO SP1

CODE: 2400/201
Ø 120 x H 350 mm
1 x 60 W E27

IP20 CE

MATEO SP1 WHITE

CODE: 2401/201
Ø 120 x H 350 mm
1 x 60 W E27

IP20 CE

Потолочная база D260-3 NICKEL
CODE: 0990/030
Потолочная база D260-3 BRONZE
CODE: 0991/030
Для комбинации трех светильников

Потолочная база D350-5 NICKEL
CODE: 0990/031
Потолочная база D350-5 BRONZE
CODE: 0991/031
Для комбинации пяти светильников

Потолочная база L800-3 NICKEL
CODE: 0990/032
Потолочная база L800-3 BRONZE
CODE: 0991/032
Для комбинации трех светильников

Универсальные потолочные базы
приобретаются отдельно см. стр. 584–587.

Арматура – стекло,
хрусталь.
Цвет – черный, белый, прозрачный.
Плафон – стекло,
цвет – прозрачный,
эффект – кракле.

DALI

DALI SP1

CODE: 1500/201
Ø 140 x H 200 mm
1 x 60 W G9

IP20

Потолочная база D260-3 NICKEL
CODE: 0990/030
Потолочная база D260-3 BRONZE
CODE: 0991/030
Для комбинации трех светильников

Потолочная база D350-5 NICKEL
CODE: 0990/031
Потолочная база D350-5 BRONZE
CODE: 0991/031
Для комбинации пяти светильников

Потолочная база L800-3 NICKEL
CODE: 0990/032
Потолочная база L800-3 BRONZE
CODE: 0991/032
Для комбинации трех светильников

Универсальные потолочные базы
приобретаются отдельно см. стр. 584–587.

Арматура- металл,
покрытие- гальваника,
цвет- хром.
Плафон- стекло,
цвет- прозрачный.

DESI

DESI SP5 CHROME/WHITE

CODE: 0470/205
Ø 100 x H 496 mm
16 W LED
1600 Lm
3000 K

IP20 CE

DESI SP6 CHROME/WHITE

CODE: 0470/206
Ø 180 x H 760 mm
26 W LED
2600 Lm
3000 K

IP20 CE

DESI SP4 CHROME/WHITE

CODE: 0470/204
Ø 100 x H 400 mm
12 W LED
1200 Lm
3000 K

IP20 CE

DESI SP3 CHROME/WHITE

CODE: 0470/203
Ø 180 x H 395 mm
12 W LED
1200 Lm
3000 K

IP20 CE

Арматура - металл,
покрытие - гальваника,
цвет - хром.
Плафон - стекло,
цвет - белый.

PAPER

PAPER SP1

CODE: 2680/201
Ø 150 x H 330 mm
1 x 60 W E27

IP20

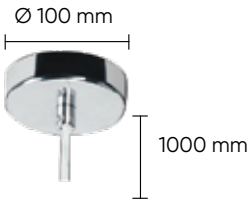

Арматура – металл.
Покрытие – гальваника.
Цвет – хром.
Плафон – штампованное стекло.
Цвет - белый.

Потолочная база D260-3 NICKEL
CODE: 0990/030
Потолочная база D260-3 BRONZE
CODE: 0991/030
Для комбинации трех светильников

Потолочная база D350-5 NICKEL
CODE: 0990/031
Потолочная база D350-5 BRONZE
CODE: 0991/031
Для комбинации пяти светильников

Потолочная база L800-3 NICKEL
CODE: 0990/032
Потолочная база L800-3 BRONZE
CODE: 0991/032
Для комбинации трех светильников

Универсальные потолочные базы
приобретаются отдельно см. стр. 584–587.

OMEGA

OMEGA AP2

CODE: 2610/402
Ø 300 x W 190 x H 200 mm
2 x 60 W E27

IP20

Арматура – металл,
покрытие – гальваника,
цвет – хром.
Плафон – штампованное стекло,
цвет – белый.

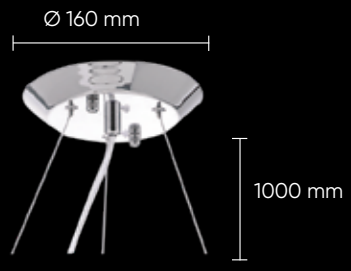

OMEGA SP3
CODE: 2610/203
Ø 470 x H 200 mm
3 x 60 W E27
IP20
395

FLURRY

FLURRY SP3

CODE: 1790/203
Ø 450 x H 410 mm
3 x 60 W E27

IP20

SP3

Арматура - металл,
покрытие - гальваника,
цвет - хром.
Плафон - стекло,
цвет - белый.

utensils

FELIZ

Телескопическая штанга

FELIZ SP2 BRONZE/WHITE

CODE: 0610/202
L 497 x W 200 x H 662 mm
2 x 60 W E27

IP20

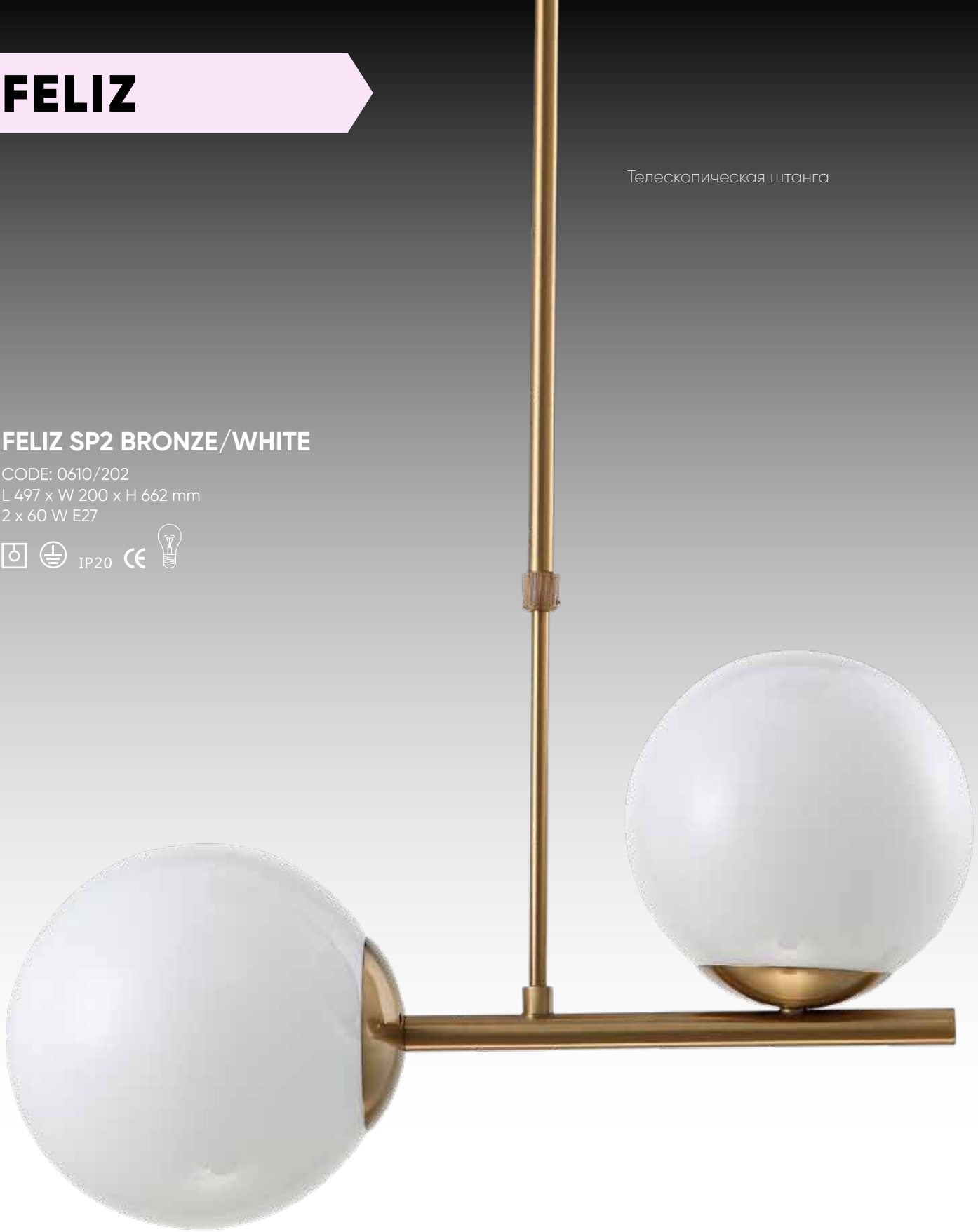

FELIZ AP2 BRONZE/WHITE

CODE: 0610/402
L 445 x W 235 x H 272 mm
2 x 60W E27

IP20

Арматура - металл,
покрытие - гальваника,
цвет - бронза.
Плафон - стекло,
цвет - белый глянец.

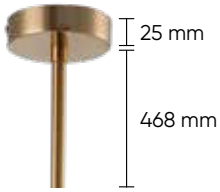

PRIMA

PRIMA SP1 B BLACK-SILVER/BLACK

CODE: 3515/201
Ø 180 x H 780 mm
1 x 60 W E27

IP20 CE

Арматура - металл,
покрытие - краска,
цвет - черный,
патина серебро.
Оплетка плафона - нить,
цвет - черный.

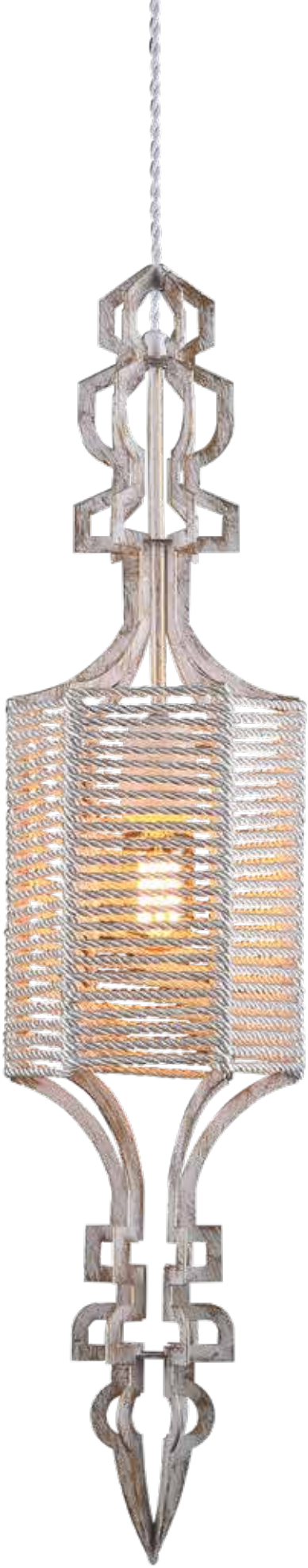

PRIMA SP1 B WHITE-GOLD/WHITE

CODE: 3514/201
Ø 180 x H 780 mm
1 x 60 W E27

IP20

PRIMA SP1 A WHITE-GOLD/WHITE

CODE: 3510/201
Ø 230 x H 750 mm
1 x 60 W E27

IP20

Арматура - металл,
покрытие - краска,
цвет - белый,
патина золотая.
Оплетка плафона - нить,
цвет - белый.
Светильник может использоваться
с универсальными потолочными базами
см. стр. 584–587

STYLE SP5 TRANSPARENTE

CODE: 3091/205
Ø 500 x H 200 mm
5 x 60 W E27

IP20

Арматура – металл,
покрытие – гальваника,
цвет– хром.
Плафон – стекло,
цвет– прозрачный, дымчатый.

STYLE SP5 SMOKE

CODE: 3090/205
Ø 500 x H 200 mm
5 x 60 W E27

IP20 CE

SNODO

Потолочная база D260-3 NICKEL
CODE: 0990/030
Потолочная база D260-3 BRONZE
CODE: 0991/030
Для комбинации трех светильников

Потолочная база D350-5 NICKEL
CODE: 0990/031
Потолочная база D350-5 BRONZE
CODE: 0991/031
Для комбинации пяти светильников

Потолочная база L800-3 NICKEL
CODE: 0990/032
Потолочная база L800-3 BRONZE
CODE: 0991/032
Для комбинации трех светильников

Универсальные потолочные базы
приобретаются отдельно см. стр. 584–587.

SNODO SP1

CODE: 3000/201
Ø 135 x H 465 mm
1 x 40 W G9

IP20

Арматура- металл,
покрытие- гальваника,
цвет- хром.
Плафон- стекло,
цвет- гальваника зеркальная, прозрачный.
Подвески- хрусталь.

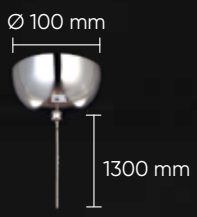

SP1

CREEK

CREEK SP1

CODE: 1480/201
Ø 77 x H 605 mm
1 x 50 W Gu10

IP20

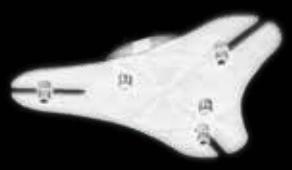

Потолочная база D260-3 NICKEL
CODE: 0990/030
Потолочная база D260-3 BRONZE
CODE: 0991/030
Для комбинации трех светильников

Потолочная база D350-5 NICKEL
CODE: 0990/031
Потолочная база D350-5 BRONZE
CODE: 0991/031
Для комбинации пяти светильников

Потолочная база L800-3 NICKEL
CODE: 0990/032
Потолочная база L800-3 BRONZE
CODE: 0991/032
Для комбинации трех светильников

Универсальные потолочные базы
приобретаются отдельно см. стр. 584–587.

CREEK AP1

CODE: 1480/401
L 130 x W 80 x H 605 mm
1 x 50 W Gu10

IP20

SP1

CREEK PL P

CODE: 1480/101P
Ø 77 x H 550 mm
1 x 50 W Gu10

IP20

Арматура- металл,
покрытие - гальваника,
цвет - хром.
Подвески- хрусталь.

CREDO

Потолочная база D260-3 NICKEL
CODE: 0990/030
Потолочная база D260-3 BRONZE
CODE: 0991/030
Для комбинации трех светильников

Потолочная база D350-5 NICKEL
CODE: 0990/031
Потолочная база D350-5 BRONZE
CODE: 0991/031
Для комбинации пяти светильников

Потолочная база L800-3 NICKEL
CODE: 0990/032
Потолочная база L800-3 BRONZE
CODE: 0991/032
Для комбинации трех светильников

Универсальные потолочные базы
приобретаются отдельно см. стр. 584–587.

CREDO SP1 GOLD

CODE: 1471/201
Ø 80 x H 580 mm
1 x 50 W GU10

IP20

SP1

Арматура – металл,
покрытие – гальваника,
цвет – золото.
Подвески – хрусталь,
цвет – прозрачный.

ENERO

ENERO SP1 BLACK

CODE: 0503/201
Ø 75 x H 700 mm
1 x 40 W GU10

IP20 CE

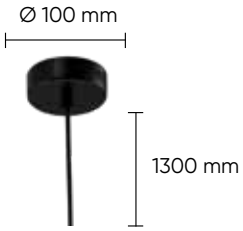

ENERO SP1 BRASS

CODE: 0501/201
Ø 75 x H 700 mm
1 x 40 W GU10

IP20 CE

ENERO SP1 COPPER

CODE: 0502/201
Ø 75 x H 700 mm
1 x 40 W GU10

IP20 CE

Арматура – металл.
Покрытие – гальваника.
Цвет – черный, хром, латунь, медь.
Светильник может использоваться
с универсальными потолочными базами
см. стр. 584–587

ENERO SP1 CHROME

CODE: 0500/201
Ø 75 x H 700 mm
1 x 40 W GU10

IP20 CE

CHARME

CHROME

CHARME SP2 CHROME/TRANSPARENT

CODE: 1373/202
Ø 150 x H 200 mm
2 x 40 W G9

IP20 CE

CHARME SP4 CHROME/TRANSPARENT

CODE: 1373/204
Ø 250 x H 310 mm
4 x 40 W G9

IP20 CE

CHARME AP3 CHROME/TRANSPARENT

CODE: 1373/403
L 190 x W 130 x H 250 mm
3 x 40 W G9

IP20 CE

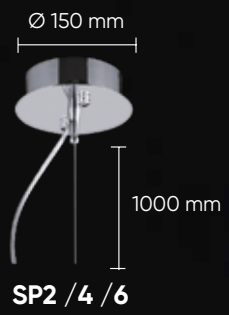

Арматура - металл,
покрытие -гальваника,
цвет - хром.
Подвески - хрусталь,
цвет - прозрачный.

CHARME SP6 CHROME/TRANSPARENT

CODE: 1373/206
Ø 300 x H 430 mm
6 x 40 W G9

IP20 CE

Потолочная база D260-3 NICKEL
CODE: 0990/030
Потолочная база D260-3 BRONZE
CODE: 0991/030
Для комбинации трех светильников

Потолочная база D350-5 NICKEL
CODE: 0990/031
Потолочная база D350-5 BRONZE
CODE: 0991/031
Для комбинации пяти светильников

Потолочная база L800-3 NICKEL
CODE: 0990/032
Потолочная база L800-3 BRONZE
CODE: 0991/032
Для комбинации трех светильников

Универсальные потолочные базы
приобретаются отдельно см. стр. 584–587.

CHARME

GOLD

CHARME SP2 GOLD/TRANSPARENT

CODE: 1374/202
Ø 150 x H 200 mm
2 x 40 W G9

IP20

CHARME SP4 GOLD/TRANSPARENT

CODE: 1374/204
Ø 250 x H 310 mm
4 x 40 W G9

IP20

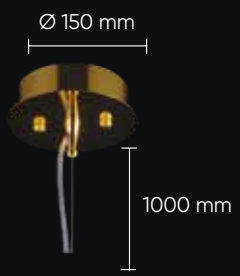

SP2 /4 /6

CHARME AP3 GOLD/TRANSPARENT

CODE: 1374/403
L 190 x W 130 x H 250 mm
3x 40 W G9

IP20

Арматура - металл,
покрытие -гальваника,
цвет - золото.
Подвески -хрусталь,
цвет - прозрачный.

CHARME SP6 GOLD/TRANSPARENT

CODE: 1374/206
Ø 300 x H 430 mm
6 x 40 W G9

IP20

Потолочная база D260-3 NICKEL
CODE: 0990/030
Потолочная база D260-3 BRONZE
CODE: 0991/030
Для комбинации трех светильников

Потолочная база D350-5 NICKEL
CODE: 0990/031
Потолочная база D350-5 BRONZE
CODE: 0991/031
Для комбинации пяти светильников

Потолочная база L800-3 NICKEL
CODE: 0990/032
Потолочная база L800-3 BRONZE
CODE: 0991/032
Для комбинации трех светильников

Универсальные потолочные базы
приобретаются отдельно см. стр. 584–587.

TANDEM

GOLD

TANDEM AP2 GOLD

CODE: 3151/402
L 250 x W 130 x H 350 mm
2 x 60 W E14

IP20 CE

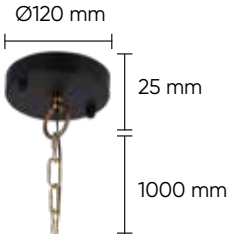

SP4

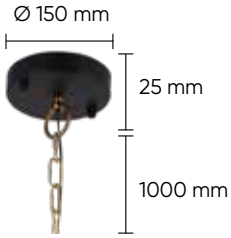

SP8

TANDEM SP8 D490 GOLD

CODE: 3151/208
Ø 400 x H 490 mm
8 x 60 W E14

IP20 CE

TANDEM SP4 D410 GOLD

CODE: 3151/204
Ø 320 x H 410 mm
4 x 60 W E14

IP20

Арматура - металл,
покрытие - гальваника+краска,
цвет - золото+черный.
Декоративный элемент - натуральный камень белый нефрит.

TANDEM

CHROME

TANDEM SP8 D490 CHROME

CODE: 3150/208
Ø 400 x H 490 mm
8 x 60 W E14

IP20

TANDEM AP2 CHROME

CODE: 3150/402
L 250 x W 130 x H 350 mm
2 x 60 W E14

IP20 CE

TANDEM SP4 D410 CHROME

CODE: 3150/204
Ø 320 x H 410 mm
4 x 60 W E14

IP20 CE

Арматура - металл,
покрытие - гальваника+краска,
цвет - хром + черный.
Декоративный элемент - натуральный камень белый нефрит.

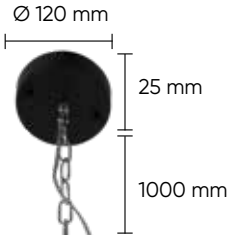

SP4

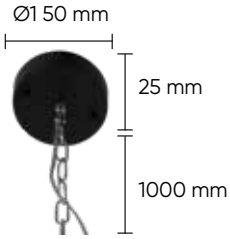

SP8

ARIA

ARIA SP5 SILVER

CODE: 1110/205
Ø 600 x H 690 mm
5 x 60 W E14

IP20

Арматура - металл,
покрытие - фольга,
цвет - сусальное серебро.
Подвески - хрусталь,
цвет - прозрачный.

FELIPE

FELIPE SP6

CODE: 0600/306
Ø 690 x H 660 mm
6 x 60 W E14

IP20

FELIPE SP4

CODE: 0600/304
Ø 490 x H 500 mm
4 x 60 W E14

IP20

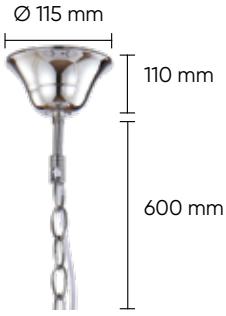

Арматура – металл,
покрытие: гальваника,
цвет – хром;
краска – черная,
патина – серебряная.

TOLEDO

TOLEDO SP1 BROWN

CODE: 3200/201
Ø 400 x H 370 mm
1 x 60 W E27

IP20

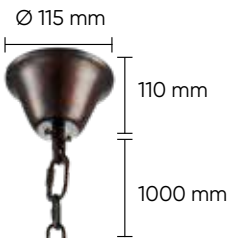

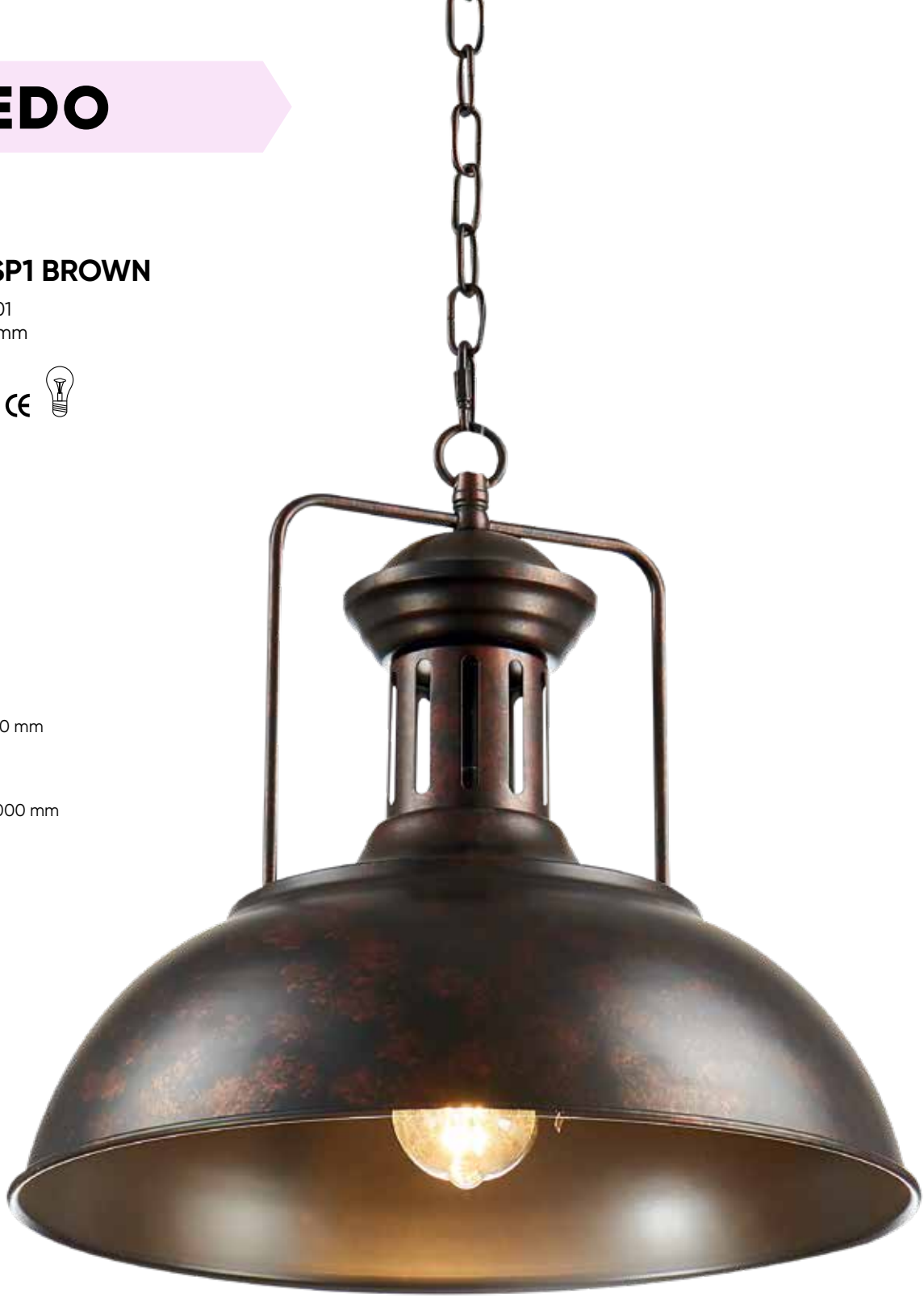

Арматура - металл,
покрытие - краска,
цвет - коричневый с эффектом ржавчины.

PAOLA

PAOLA AP2

CODE: 2670/402
L 300 x W 300 x H 282 mm
2 x 60 W E27

IP20

PAOLA PL5

CODE: 2670/105
Ø 450 x H 435 mm
5 x 60 W E27

IP20

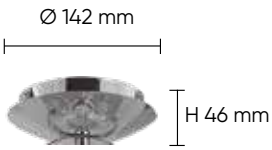

PL5/6

Арматура - металл,
покрытие - гальваника,
цвет - хром.
Абажур - текстиль,
цвет - белый + пластик,
цвет - белый.
Рассеиватель - матовое стекло.
Декоративный элемент - стекло.

PAOLA PL6

CODE: 2670/106
Ø 600 x H 665 mm
6 x 60 W E27

IP20

LUNA

LUNA PL80-3

CODE: 2250/104
Ø 765 x H 177 mm
84 W LED
6720 Lm = 6 x 100W
3000-6400 K

IP20 CE

LUNA PL60-3

CODE: 2250/103
Ø 580 x H 132 mm
54 W LED
4320 Lm = 4 x 100W
3000-6400 K

IP20 CE

Арматура - металл,
цвет - белый.
Плафон - акрил,
цвет - белый.
Регулируемая яркость и цветовая температура
от теплого до холодного.

Пульт в комплекте

LUNA PL100-3

CODE: 2250/105
Ø 1010 x H 256 mm
120 W LED
9600 Lm = 8 x 100W
3000-6400 K

IP20 CE

JEWEL

WHITE

JEWEL PL500 WH

CODE: 2110/106
Ø 500 x H 110 mm
6 x 20 W E27

IP20

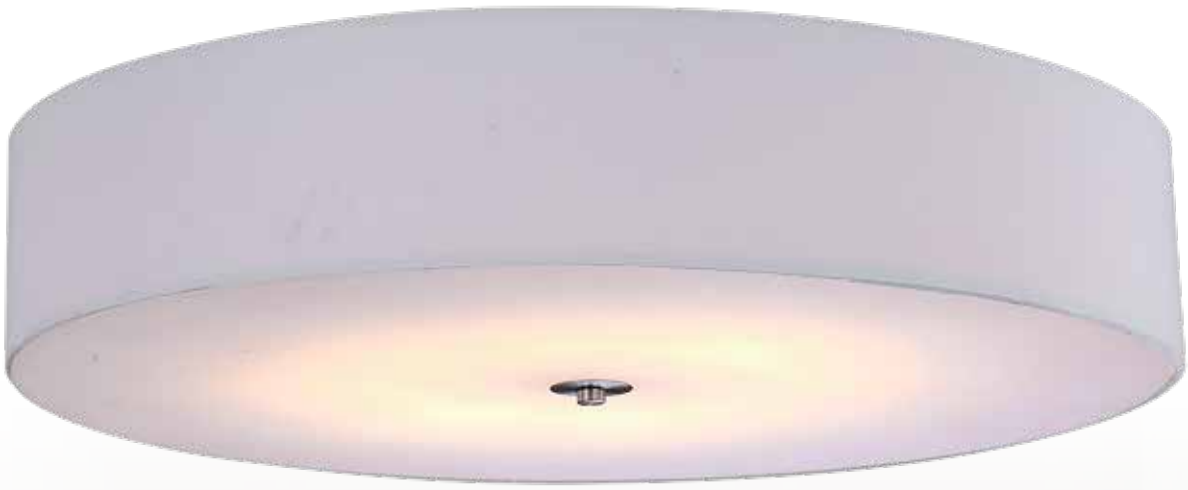

JEWEL PL700 WH + KIT JM700

CODE: 2110/108
Ø 700 x H 110 mm
8 x 60 W E27

IP20

KIT JM700

CODE: 2110/901
Ø 700 x H 1000 mm

JEWEL AP2 WH

CODE: 2110/402
L 300 x W 200 x H 560 mm
1 x 60 W E27
1 x 1 W LED

IP20

Арматура - металл,
покрытие - гальваника,
цвет - хром.
Плафон - двухслойный,
пластик+текстиль,
цвет - белый.
Рассеиватель - акрил,
цвет - белый.

Отдельно комплект подвесной системы.

JEWEL AP1 WH

CODE: 2110/401
L 300 x W 120 x H 120 mm
1 x 20 W E27

IP20

JEWEL

GREY

JEWEL PL700 GR + KIT JM700

CODE: 2111/108
Ø 700 x H 110 mm
8 x 60 W E27

IP20 CE

JEWEL PL500 GR

CODE: 2111/106
Ø 500 x H 110 mm
6 x 60 W E27

IP20

JEWEL AP2 GR

CODE: 2111/402
L 300 x W 200 x H 560 mm
1 x 60 W E27
1 x 1 W LED

IP20

JEWEL AP1 GR

CODE: 2111/401
L 300 x W 120 x H 120 mm
1 x 20 W E27

IP20

Арматура - металл,
покрытие - гальваника,
цвет - хром.
Плафон - двухслойный,
пластик+текстиль.
Цвет - серый.
Рассеиватель - акрил,
цвет - белый.

Отдельно комплект подвесной системы.

KIT JM700

CODE: 2110/901
Ø 700 x H 1000 mm

MIKO

MIKO PL500 + KIT

CODE: 2460/106
Ø 500 x 110 mm
6 x 20 W E27

IP20

KIT JM500

CODE: 2110/900
Ø 500 x H 1000 mm

Арматура - металл,
покрытие - гальваника,
цвет - хром.
Плафон - ткань+шелковая нить,
цвет - шоколадный.
Рассеиватель - акрил,
цвет - белый.

Комплект подвесной системы приобретается отдельно.

CANARIA AP2 NICKEL

CODE: 1311/402
L 280 x W 180 x H 145 mm
2 x 60 W E14

IP20

CANARIA PL6 D480 NICKEL

CODE: 1311/106
Ø 480 x H 195 mm
6 x 60 W E14

IP20

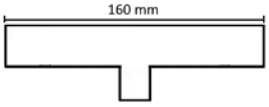

Арматура - металл,
покрытие - гальваника,
цвет - никель.
Плафон - стекло,
цвет - прозрачный.
Подвески - хрусталь,
цвет - прозрачный.

LLUVIA

BRONZE

LLUVIA PL4 BRONZE D370

CODE: 0820/104
Ø 370 x H 160 mm
4 x 60 W E14

IP20

LLUVIA PL5 BRONZE D460

CODE: 0820/105
Ø 460 x H 175 mm
5 x 60 W E14

IP20

Арматура - металл,
покрытие - гальваника,
цвет - бронза.
Плафон - стекло,
цвет - прозрачный.

LLUVIA PL6 BRONZE D550

CODE: 0820/106
Ø 550 x H 185 mm
6 x 60 W E14

IP20

ПОД ЗАКАЗ

LLUVIA

CHROME

LLUVIA PL5 CHROME D460

CODE: 0821/105
Ø 460 x H 175 mm
5 x 60 W E14

IP20

LLUVIA PL4 CHROME D370

CODE: 0821/104
Ø 370 x H 160 mm
4 x 60 W E14

IP20

LLUVIA PL6 CHROME D550

CODE: 0821/106
Ø 550 x H 185 mm
6 x 60 W E14

IP20

ПОД ЗАКАЗ

Арматура - металл,
покрытие - гальваника,
цвет - хром.
Плафон - стекло,
цвет - прозрачный.

DENIS D400 GOLD

CODE: 1551/104
Ø 400 x H 180 mm
4 x 40 W E14

IP20

Арматура - металл.
Покрытие - гальваника.
Цвет – золото, хром.
Плафон – рельефное стекло.
Цвет – прозрачный.

DENIS D400 CHROME

CODE: 1552/104
Ø 400 x H 180 mm
4 x 40 W E14

IP20

NUOVO PL3 CHROME

CODE: 2551/103
Ø 320 x H 190 mm
3 x 40 W E14

IP20

Арматура - металл,
покрытие - гальваника,
цвет - хром.
Плафон - стекло,
покрытие - гальваника,
цвет - прозрачный.

NUOVO PL3 BRONZE

CODE: 2550/103
Ø 320 x H 190 mm
3 x 40 W E14

IP20 CE

Арматура - металл,
покрытие - гальваника,
цвет - бронза.
Плафон - стекло,
покрытие - гальваника,
цвет - коньяк.

ATLAS PL4 CHROME

CODE: 1150/104
Ø 380 x H 413 mm
4 x 60 W E14

IP20

Ø 145 mm

Арматура - металл,
покрытие - гальваника,
цвет - золото, хром.
Плафон - стекло,
цвет: прозрачный,
плавный переход от золотого к прозрачному;
покрытие - гальваника,

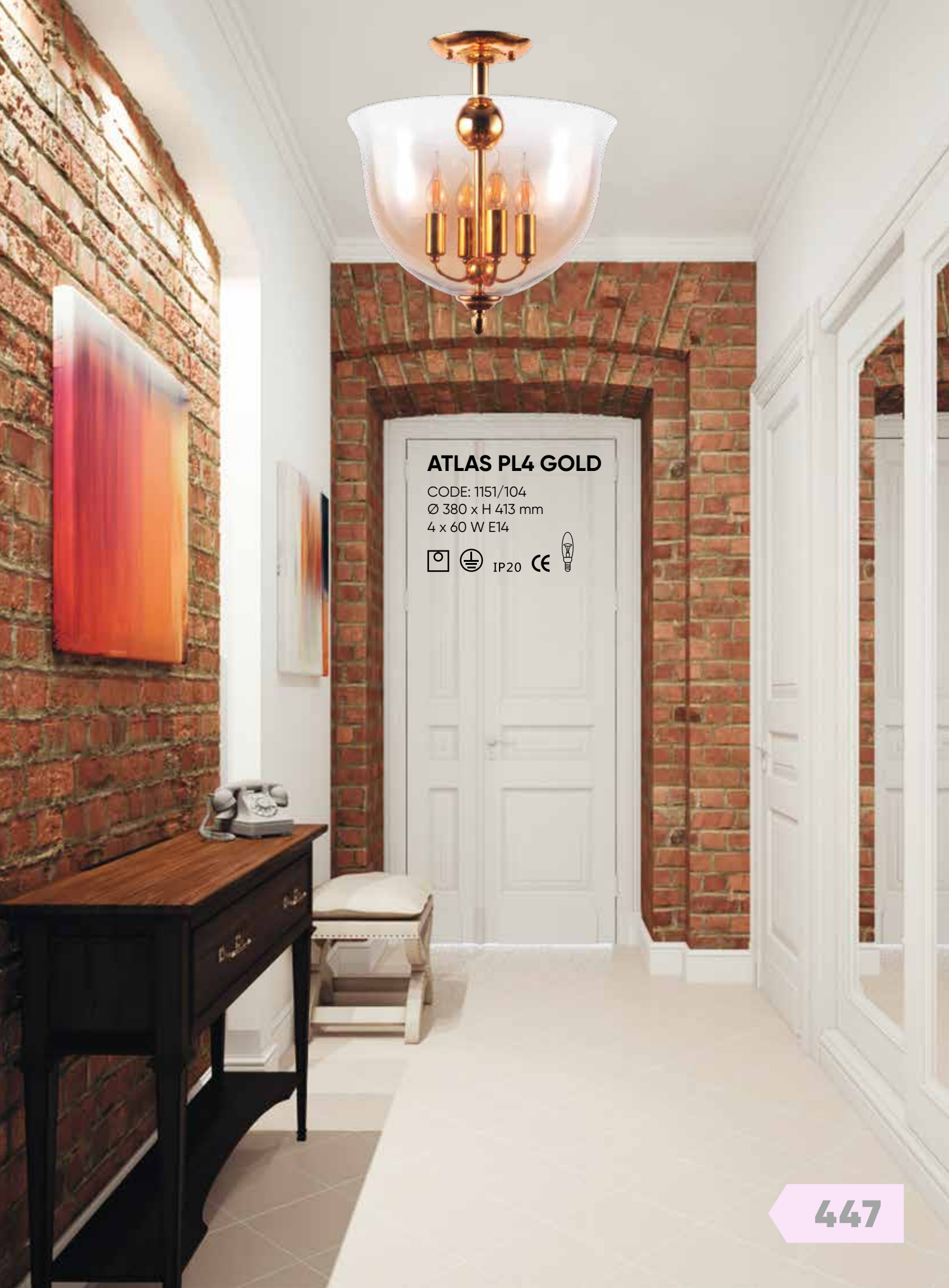

ATLAS PL4 GOLD

CODE: 1151/104
Ø 380 x H 413 mm
4 x 60 W E14

IP20

MAR PL1

CODE: 2350/101
Ø 280 x H 350 mm
1 x 60 W E27

IP20

Ø 135 mm

Арматура - металл,
покрытие - краска,
цвет - черный.
Плафон - стекло,
цвет - янтарный.

JUGO PL4 BRONZE/TRANSPARENTE

CODE: 0770/104
Ø 450 x H 330 mm
4 x 40 W E14

IP20

Арматура – металл.
Покрытие – гальваника.
Цвет – бронза.
Плафон – рельефное стекло.
Цвет – прозрачный.

MARIO PL1 D200 NICKEL/TRANSPARENTE

CODE: 0900/101
Ø 200 x H 230 mm
1 x 60 W E27

IP20

Ø 140 mm

D200

Ø 180 mm

D250

Арматура – металл.
Покрытие – гальваника.
Цвет – никель.
Плафон – стекло.
Цвет – прозрачный.

MARIO PL1 D250 NICKEL/TRANSPARENTE

CODE: 0901/101
Ø 250 x H 280 mm
1 x 60 W E27

IP20 CE

TOMAS AP1 BRASS

CODE: 3672/401
L 70 x W 155 x H 400 mm
1 x 60 W E14

IP20

Арматура – металл.
Покрытие – гальваника.
Цвет – хром, золото, латунь.
Плафон – рельефное стекло.
Цвет – прозрачный.

TOMAS AP1 CHROME

CODE: 3671/401
L 70 x W 155 x H 400 mm
1 x 60 W E14

IP20

TOMAS AP1 GOLD

CODE: 3670/401
L 70 x W 155 x H 400 mm
1 x 60 W E14

IP20

SANCHO

SANCHO AP2 BRASS

CODE: 3652/402
L 100 x W 102 x H 440 mm
2 x 60 W E14

IP20

Арматура – металл.
Покрытие – гальваника.
Цвет – хром, золото, латунь.
Плафон – рельефное стекло.
Цвет – прозрачный.

SANCHO AP2 CHROME

CODE: 3651/402
L 100 x W 102 x H 440 mm
2 x 60 W E14

IP20 CE

SANCHO AP2 GOLD

CODE: 3650/402
L 100 x W 102 x H 440 mm
2 x 60W E14

IP20 CE

JUSTO

JUSTO AP2 GOLD

CODE: 2130/402
L 90 x W 130 x H 417 mm
2 x 60 W E14

IP20 CE

JUSTO AP2 BRASS

CODE: 2132/402
L 90 x W 130 x H 417 mm
2 x 60 W E14

IP20 CE

JUSTO AP2 CHROME

CODE: 2131/402
L 90 x W 130 x H 417 mm
2 x 60 W E14

IP20

Арматура - металл,
покрытие - гальваника,
цвет - золото, хром, латунь.
Плафон - рельефное стекло,
цвет - прозрачный.

GRIS AP2 GOLD

CODE: 1951/402
Ø 140 x W 144 x H 390 mm
2 x 60 W E14

IP20

Арматура – металл.
Покрытие – гальваника.
Цвет – латунь, хром, золото.
Плафон – стекло.
Цвет – прозрачный.

GRIS AP2 CHROME

CODE: 1950/402
Ø 140 x W 144 x H 390 mm
2 x 60 W E14

IP20 CE

GRIS AP2 BRASS

CODE: 1952/402
Ø 140 x W 144 x H 390 mm
2 x 60 W E14

IP20 CE

MIRACLE

MIRACLE AP1 CHROME

CODE: 2491/401
L 120 x W 196 x H 465 mm
1 x 60 W E14

IP20 CE

MIRACLE AP1 GOLD

CODE: 2492/401
L 120 x W 196 x H 465 mm
1 x 60 W E14

IP20 CE

MIRACLE AP1 BRONZE

CODE: 2490/401
L 120 x W 196 x H 465 mm
1 x 60 W E14

IP20

Арматура - металл,
покрытие - гальваника,
цвет - хром, золото, бронза.
Декоративные вставки - хрусталь.

TWINS AP1 USB WENGE

CODE: 3250/401
L 180 x W 290 x H 630 mm
1x60W E27

IP20

Арматура – металл + дерево.
Покрытие – гальваника + краска.
Цвет – бронза + черный + венге.
Абажур – пластик + текстиль.
Цвет – бежевый.
USB – разъем для зарядки гаджетов.

FOGGIA

FOGGIA AP1

CODE: 1800/401
L 185 x W 450 x H 500 mm
1 x 40 W E14

IP20

Арматура - металл,
покрытие - гальваника,
цвет - хром.
Плафон - двухслойный, пластик + велюр,
цвет - белый.
Подвески - металлическая цепочка + хрусталь.

LINDA

LINDA AP1 CHROME

CODE: 2190/401
L 150 x W 210 x H 650 mm
1 x 60 W E14

IP20

Арматура - металл,
покрытие - гальваника,
цвет - хром + стекло, цвет - прозрачный.
Плафон - стекло, цвет - прозрачный.

PABLO AP2 BLACK/BLACK-GOLD

CODE: 3450/402
L 160 x W 200 x H 100 mm
1 x 3 W LED
1 x E27 40 W

IP20 CE

Арматура - металл.
Покрытие - гальваника, краска.
Цвет - черный.
Плафон - двухслойный, пластик + текстиль.
Цвет плафона - черный/золото/.
Выключатель поворотный на основании корпуса.
3 режима включения.

PACO AP2 CHROME/BLACK

CODE: 3461/402
L 160 x W 200 x H 100 mm
1 x 3 W LED
1 x E27 40 W

IP20 CE

PACO AP2 CHROME/WHITE

CODE: 3460/402
L 160 x W 200 x H 100 mm
1 x3 W LED
1 x E27 40 W

IP20 CE

Арматура – металл.
Покрытие – гальваника, краска.
Цвет – хром, черный.
Плафон – двухслойный, пластик + текстиль.
Цвет плафона – черный/серый/, белый/белый/.
Выключатель поворотный на основании корпуса.
3 режима включения.

VERDE

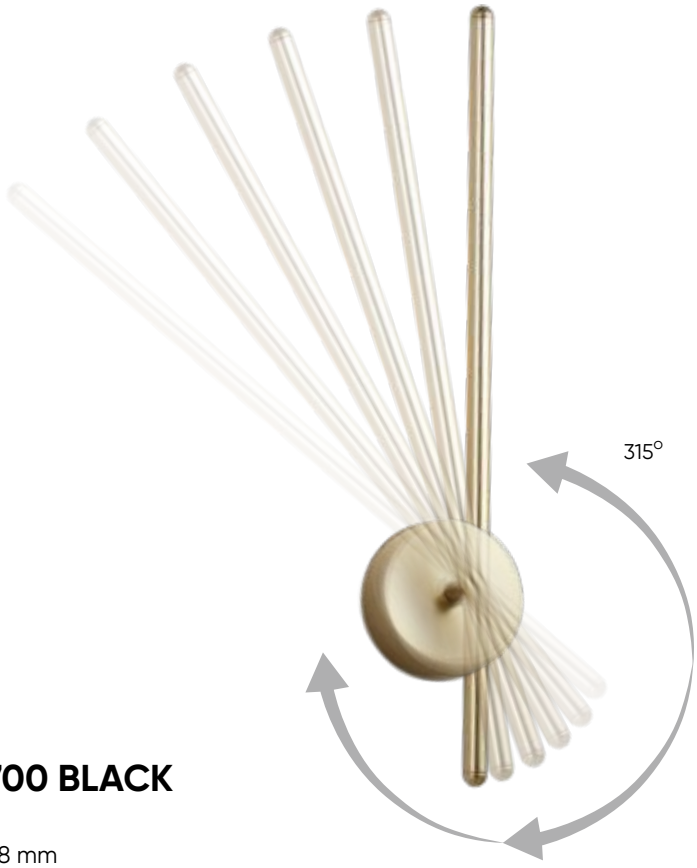

VERDE AP L700 BLACK

CODE: 3720/410
L 700 x W 120 x H 88 mm
10 W LED
600 Lm
3000 K
Ra > 80

IP20 CE

VERDE AP L1000 BLACK

CODE: 3720/415
L 1000 x W 120 x H 88 mm
15 W LED
900 Lm
3000 K
Ra > 80

IP20 CE

VERDE AP L500 BLACK

CODE: 3720/405
L 500 x W 100 x H 88 mm
5 W LED
300 Lm
3000 K
Ra > 80

IP20 CE

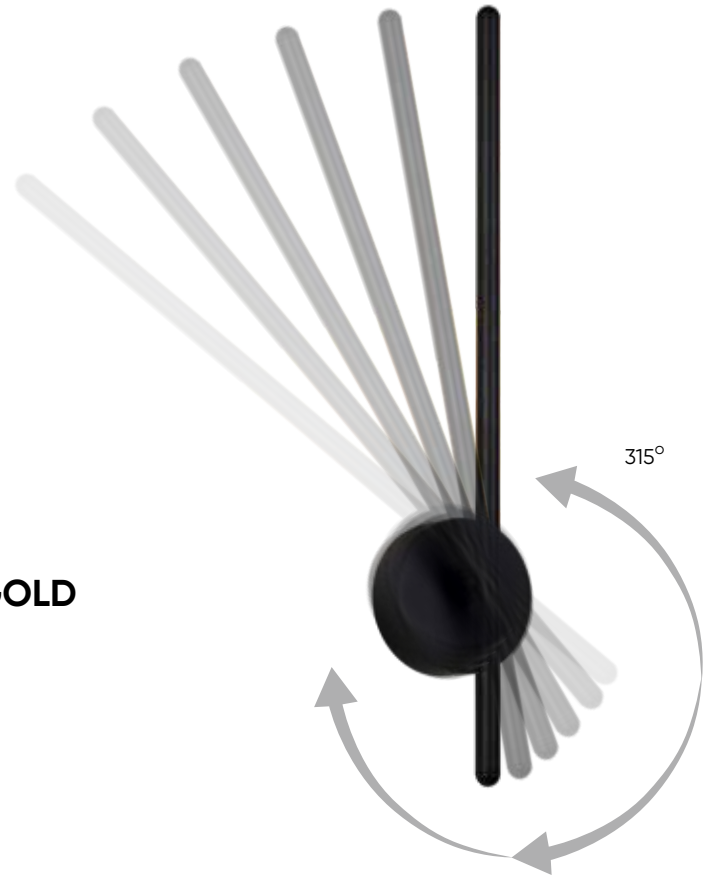

VERDE AP L1000 GOLD

CODE: 3721/415
L 1000 x W 120 x H 88 mm
15 W LED
900 Lm
3000 K
Ra > 80

IP20 CE

VERDE AP L700 GOLD

CODE: 3721/410
L 700 x W 120 x H 88 mm
10 W LED
600 Lm
3000 K
Ra > 80

IP20 CE

VERDE AP L500 GOLD

CODE: 3721/405
L 500 x W 100 x H 88 mm
5 W LED
300 Lm
3000 K
Ra > 80

IP20 CE

Арматура - алюминий.
Покрытие - гальваника, краска.
Цвет - черный, золото.
Рассеиватель - акрил,
цвет - белый.
Светильник имеет возможность
поворачиваться против часовой стрелки
на угол 315 °

CLT

Crystal

Technical

Lux

Crystal Track Lux

CLT 001

CLT 001C1 WH

CODE: 1400/143
Ø 95 x H 23 mm
1 x 50 W MR16 GU10

IP20 CE

CLT 001C1 BL

CODE: 1400/144
Ø 95 x H 23 mm
1 x 50 W MR16 GU10

IP20 CE

Арматура - металл,
покрытие - краска,
цвет- белый, черный.
Лампочка в комплект не входит.

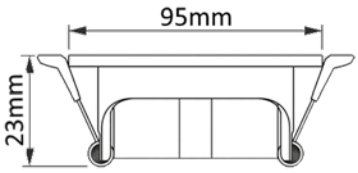

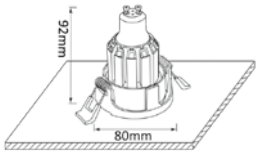

CLT 001

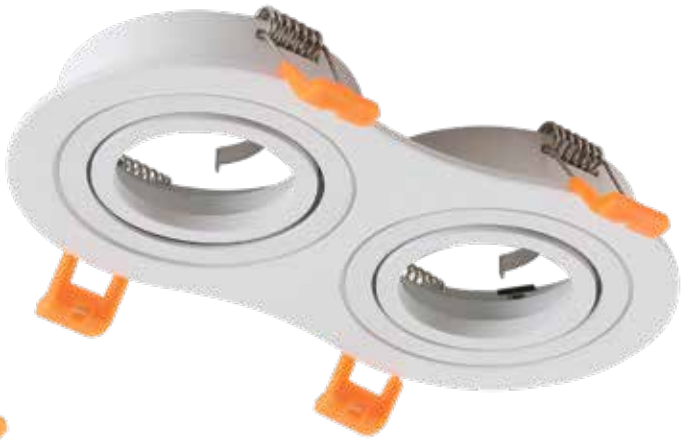

CLT 001C2 WH

CODE: 1400/145
L 176 x W 92 x H 23 mm
2 x 50 W MR16 GU10

IP20 CE

CLT 001C2 BL

CODE: 1400/146
L 176 x W 92 x H 23 mm
2 x 50 W MR16 GU10

IP20 CE

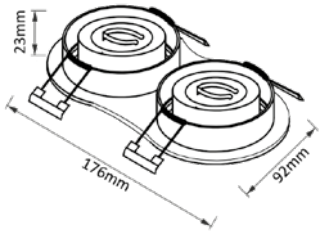

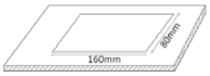

Арматура - металл,
покрытие - краска,
цвет- белый, черный.
Лампочка в комплект не входит.

CLT 002

CLT 002C1 WH

CODE: 1400/147
L 95 x W 98 x H 23 mm
1 x 50 W MR16 GU10

IP20 CE

CLT 002C1 BL

CODE: 1400/148
L 95 x W 98 x H 23 mm
1 x 50 W MR16 GU10

IP20 CE

Арматура - металл,
покрытие - краска,
цвет - белый, черный.
Лампочка в комплект не входит.

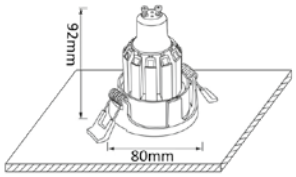

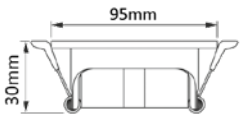

CLT 002C2 BL

CODE: 1400/150
L 188 x W 95 x H 23 mm
2 x 50 W MR16 GU10

IP20

CLT 002C2 WH

CODE: 1400/149
L 188 x W 95 x H 23 mm
2 x 50 W MR16 GU10

IP20

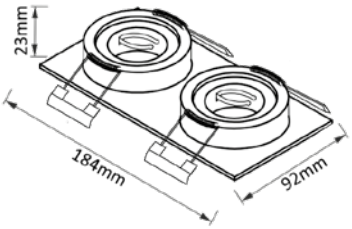

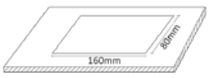

Арматура – металл,
покрытие – краска,
цвет – белый, черный.
Лампочка в комплект не входит.

CLT 003

CLT 003C1 WH

CODE: 1400/161
L 85 x W 85 x H 30 mm
1 x 50 W MR16 GU10

IP20 CE

CLT 003C1 BL

CODE: 1400/162
L 85 x W 8 5x H 30 mm
1 x 50 W MR16 GU10

IP20 CE

Арматура - металл,
покрытие - краска,
цвет - белый, черный.
Лампочка в комплект не входит.

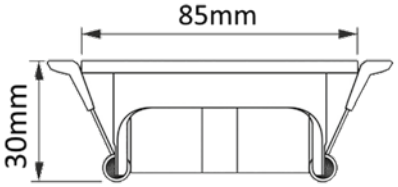

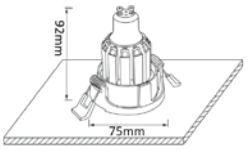

CLT 004

CLT 004C1 WH

CODE: 1400/163
L 85 x W 85 x H 30 mm
1 x 50 W MR16 GU10

IP20 CE

CLT 004C1 BL

CODE: 1400/164
Ø 90 x H 30 mm
1 x 50 W GU10

IP20 CE

Арматура - металл,
покрытие - краска,
цвет - белый, черный.
Лампочка в комплект не входит.

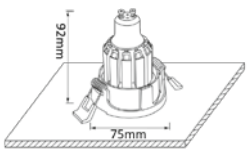

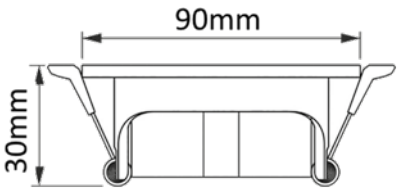

CLT 019

CLT 019C90 WH

CODE: 1400/141
Ø 88 x H 40 mm
1 x 50 W MR16 GU10

IP20 CE

CLT 019C90 BL

CODE: 1400/142
Ø 88 x H 40 mm
1 x 50 W MR16 GU10

IP20 CE

Арматура - металл,
покрытие - краска,
цвет - белый, черный.
Лампочка в комплект не входит.

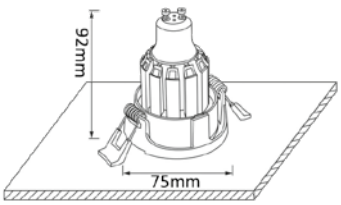

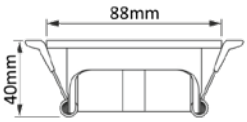

CLT 043

IP44

CLT 043C WH

CODE: 1401/103
Ø 81 x H 35 mm
1 x 50 W MR16 GU10

IP44 CE

CLT 043C BL

CODE: 1401/102
Ø 81 x H 35 mm
1 x 50 W MR16 GU10

IP44 CE

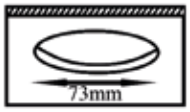

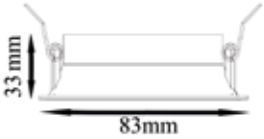

Арматура - алюминий, стекло.
Покрытие - краска,
цвет - черный, белый.
Светильник поворотный.
Лампочка в комплект не входит.

CLT 006

CLT 006C1 WH

CODE: 1400/167
Ø 81 x H 36 mm
1 x 50 W MR16 GU10

IP20 CE

CLT 006C1 BL

CODE: 1400/168
Ø 81 x H 36 mm
1 x 50 W MR16 GU10

IP20 CE

Арматура - алюминий.
Покрытие - краска.
Цвет - черный, белый.
Лампочка в комплект не входит.

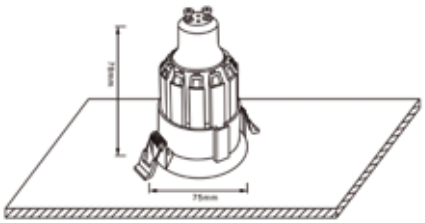

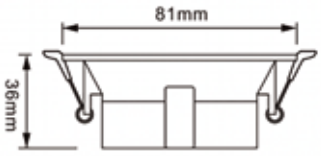

CLT 008

CLT 008C1WH

CODE: 1400/171
Ø 105 x H 54 mm
1 x 50 W MR16 GU10

IP20

CLT 008C1 BL

CODE: 1400/172
Ø 105 x H 54 mm
1 x 50 W MR16 GU10

IP20

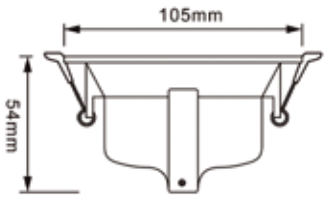

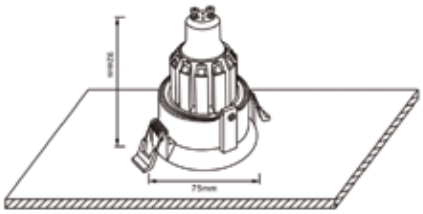

Арматура - алюминий.
Покрытие - краска.
Цвет - черный, белый.
Светильник поворотный.
Лампочка в комплект не входит.

CLT 007

CLT 007C1 WH

CODE: 1400/169
L 85 x W 85 x H 36 mm
1 x 50 W MR16 GU10

IP20 CE

CLT 007C1 BL

CODE: 1400/170
L 85 x W 85 x H 36 mm
1 x 50 W MR16 GU10

IP20 CE

Арматура - алюминий.
Покрытие - краска.
Цвет - черный, белый.
Лампочка в комплект не входит.

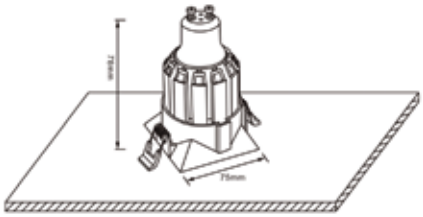

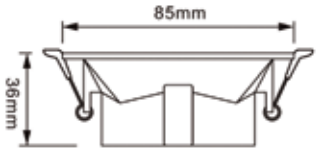

CLT 009C1 WH

CODE: 1400/173
L 105 x W 105 x H 36 mm
1 x 50 W MR16 GU10

IP20

CLT 009C1 BL

CODE: 1400/174
L 105 x W 105 x H 36 mm
1 x 50 W MR16 GU10

IP20

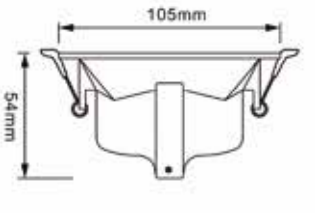

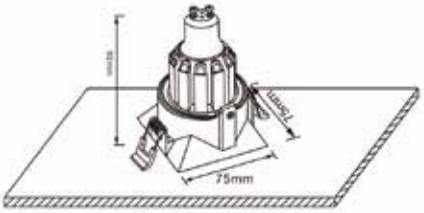

Арматура - алюминий.
Покрытие - краска.
Цвет - черный, белый.
Светильник поворотный.
Лампочка в комплект не входит.

CLT 032

CLT 032C1 WH

CODE: 1400/175
Ø 85 x H 23 mm
1 x 50 W MR16 GU10

IP20 CE

CLT 032C1 BL

CODE: 1400/176
Ø 85 x H 23 mm
1 x 50 W MR16 GU10

IP20 CE

Арматура - алюминий.
Покрытие - краска.
Цвет - черный, белый.
Лампочка в комплект не входит.

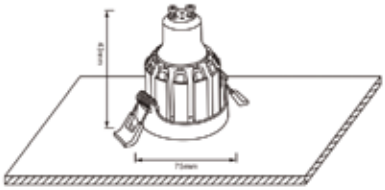

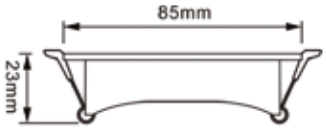

CLT 033C1 WH

CODE: 1400/177
L 80 x W 80 x H 23 mm
1 x 50 W MR16 GU10

IP20

CLT 033C1 BL

CODE: 1400/178
L 80 x W 80 x H 23 mm
1 x 50 W MR16 GU10

IP20

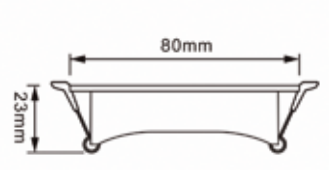

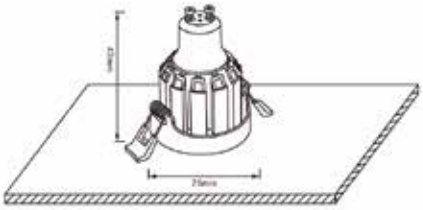

Арматура – алюминий.
Покрытие – краска.
Цвет – черный, белый.
Лампочка в комплект не входит.

CLT 042

CLT 042C110 WH

CODE: 1400/181
Ø 110 x H 110-180 mm
12 W LED
1000 Lm
3000 K
Ra > 90
37°

IP20 CE

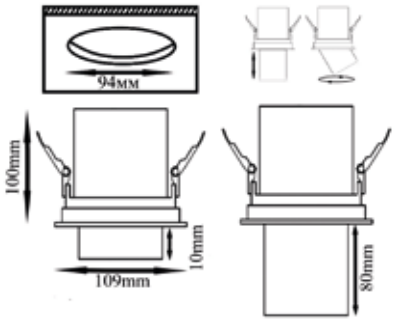

CLT 042C130 WH

CODE: 1400/182
Ø 130 x H 130-190 mm
20W LED
2000 Lm
3000 K
Ra > 90
45°

IP20 CE

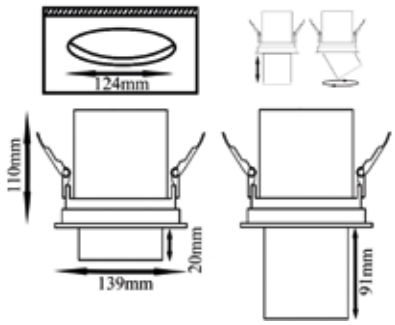

Арматура - алюминий,
покрытие - краска,
цвет - черный, белый.

CLT 005C108 WH

CODE: 1400/165
Ø 105 x H 70 mm
10W LED
800 Lm
3000 K
24°
Ra > 80

IP20 CE

CLT 005C108 BL

CODE: 1400/166
Ø 105 x H 70 mm
10W LED
800 Lm
3000 K
24°
Ra > 80

IP20 CE

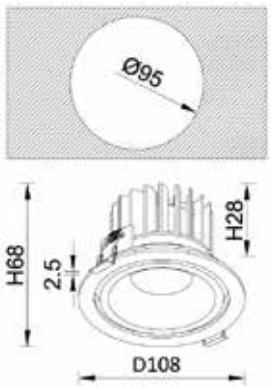

Арматура - металл.
Покрытие - краска.
Цвет - черный, белый.

CLT 050

CLT 050C1 WH-WH

CODE: 1400/185
Ø 90 x W 139 x H 42 mm
1 x 35 W MR16 GU10

IP20 CE

CLT 050C1 BL-BL

CODE: 1400/186
Ø 90 x W 139 x H 42 mm
1 x 35 W MR16 GU10

IP20 CE

CLT 050C1 WH-CH

CODE: 1400/187
Ø 90 x W 139 x H 42 mm
1 x 35 W MR16 GU10

IP20 CE

CLT 050C1 WH-GO

CODE: 1400/188
Ø 90 x W 139 x H 42 mm
1 x 35 W MR16 GU10

IP20 CE

Встраиваемые светильники под шпаклевку.
Арматура - алюминий, пластик.
Покрытие – краска.
Цвет - черный - черный, белый - хром,
белый - золото, белый - белый,
белый - хром, белый - золото.
Рекомендуется лампа LED.
Лампочка в комплект не входит.

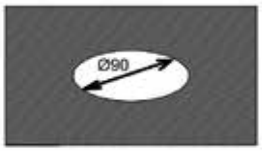

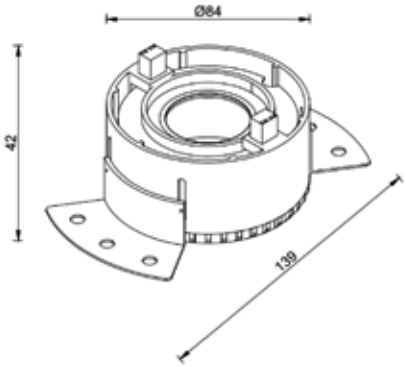

CLT 051C1 WH-WH

CODE: 1400/189
L 85 x W 76 x H 42 mm
1 x 35 W MR16 GU10

IP20 CE

CLT 051C1 BL-BL

CODE: 1400/190
L 85 x W 76 x H 42 mm
1 x 35 W MR16 GU10

IP20 CE

CLT 051C1 WH-CH

CODE: 1400/191
L 85 x W 76 x H 42 mm
1 x 35 W MR16 GU10

IP20 CE

CLT 051C1 WH-GO

CODE: 1400/192
L 85 x W 76 x H 42 mm
1 x 35 W MR16 GU10

IP20 CE

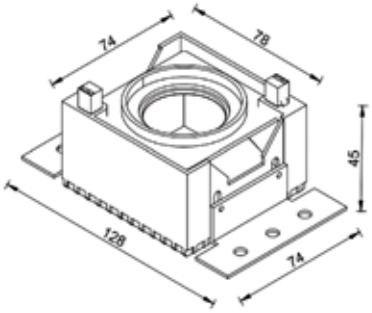

Встраиваемые светильники под шпаклевку.
Арматура - алюминий,
отражатель – пластик.
Покрытие – краска, гальваника.
Цвет - черный - черный, белый - хром,
белый - золото, белый - белый,
белый - хром, белый - золото.
Рекомендуется лампа LED.
Лампочка в комплект не входит.

CLT 500

Потолочный вариант

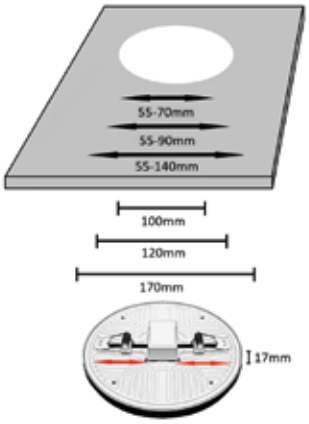

CLT KIT 500/501

CODE: 0990/033
Ø 75 x H 21 mm

IP20 CE

Арматура - металл.
Рассеиватель - пластик.
Покрытие - краска.
Цвет - белый.

CLT 500C100 WH

CODE: 1400/193
Ø 100 x H 16 mm
10 W LED
630 Lm
Ra > 70
180°
4000 K

IP20 CE

CLT 500C120 WH

CODE: 1400/194
Ø 120 x H 16 mm
15 W LED
945 Lm
Ra > 70
180°
4000 K

IP20 CE

CLT 500C170 WH

CODE: 1400/195
Ø 170 x H 16 mm
22 W LED
1390 Lm
Ra > 70
180°
4000 K

IP20 CE

CLT 501

CLT 501C100 WH

CODE: 1400/196
L 100 x W 100 x H 16 mm
10 W LED
630 Lm
Ra > 70
180°
4000 K

IP20 CE

CLT 501C120 WH

CODE: 1400/197
L 120 x W 120 x H 16 mm
15 W LED
945 Lm
Ra > 70
180°
4000 K

IP20 CE

CLT 501C170 WH

CODE: 1400/198
L 170 x W 170 x H 16 mm
22 W LED
1390 Lm
Ra > 70
180°
4000 K

IP20 CE

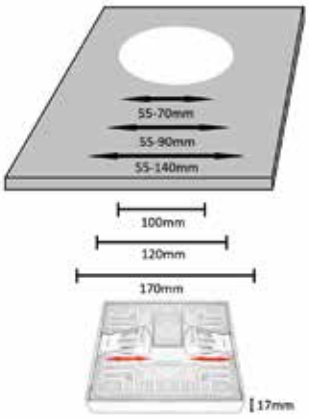

CLT KIT 500/501

CODE: 0990/033
Ø 75 x H 21 mm

IP20 CE

Арматура - металл.
Рассеиватель - пластик.
Покрытие - краска.
Цвет - белый.

CLT 524

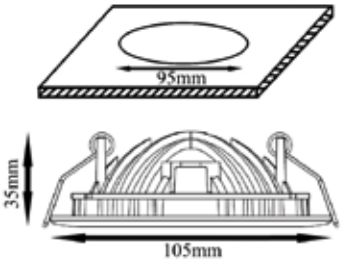

CLT 524C105 WH

CODE: 1400/183
Ø 105 x H 35 mm
6 W LED
300 Lm
4000 K
130°
Ra > 80

IP20 CE

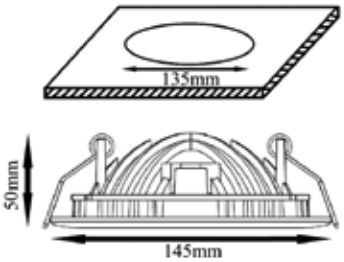

CLT 524C150 WH

CODE: 1400/184
Ø 150 x H 50 mm
12 W LED
620 Lm
4000 K
130°
Ra > 80

IP20 CE

Арматура - алюминий.
Покрытие - краска.
Цвет - белый.

CLT 017C BL-BZ

CODE: 1401/114
Ø 60 x H 118 mm
1 x 50 W MR16 GU10

IP20 CE

CLT 017C BL-GO

CODE: 1401/115
Ø 60 x H 118 mm
1 x 50 W MR16 GU10

IP20 CE

CLT 017C WH

CODE: 1400/179
Ø 60 x H 118 mm
1 x 50 W MR16 GU10

IP20 CE

CLT 017C BL

CODE: 1400/180
Ø 60 x H 118 mm
1 x 50 W MR16 GU10

IP20 CE

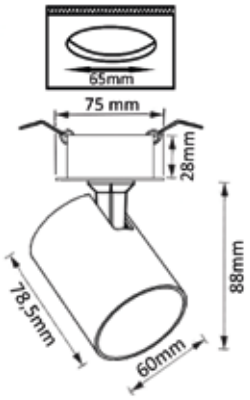

Арматура - алюминий.
Покрытие - краска.
Цвет - черный, белый, черный - бронза, черный - золото.
Лампочка в комплект не входит.

CLT 017

CLT 017CW1R WH

CODE: 1400/127
Ø 60 x H 112 mm
1 x 50 W MR16 GU10

IP20 CE

CLT 017CW1R BL

CODE: 1400/128
Ø 60 x H 112 mm
1 x 50 W MR16 GU10

IP20 CE

CLT 017CW1R BL-BZ

CODE: 1401/112
Ø 60 x H 112 mm
1 x 50 W MR16 GU10

IP20 CE

CLT 017CW1R BL-GO

CODE: 1401/113
Ø 60 x H 112 mm
1 x 50 W MR16 GU10

IP20 CE

Арматура - алюминий.
Покрытие - гальваника, краска.
Цвет - черный, белый, черный-бронза, черный - золото.
Лампочка в комплект не входит.

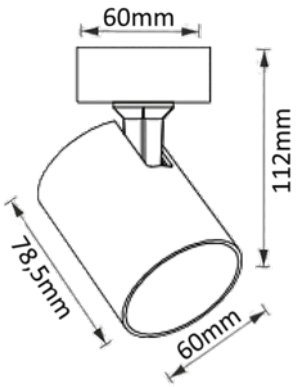

CLT 017

CLT 017W3 D230 WH

CODE: 1400/135
Ø 220 x H 112 mm
3 x 50 W MR16 GU10

IP20 CE

CLT 017W3 D230 BL

CODE: 1400/136
Ø 220 x H 112 mm
3 x 50 W MR16 GU10

IP20 CE

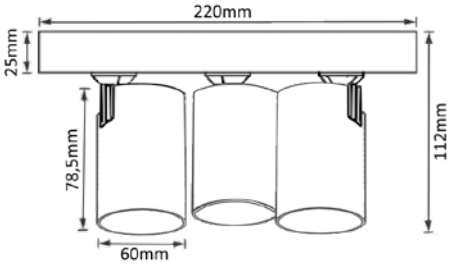

Арматура – металл,
покрытие – краска,
цвет – белый, черный.
Лампочка в комплект не входит.

CLT 017

CLT 017CW1S BL-BZ

CODE: 1401/110
Ø 60 x H 112 mm
1 x 50 W MR16 GU10

IP20 CE

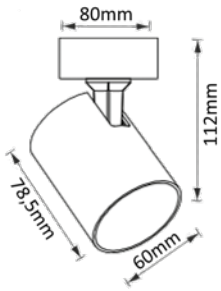

CLT 017CW1S BL-GO

CODE: 1401/111
Ø 80 x H 112 mm
1 x 50 W MR16 GU10

IP20 CE

CLT 017CW2 L250 BL-BZ

CODE: 1401/117
L 250 x W 60 x H 112 mm
2 x 50 W MR16 GU10

IP20 CE

CLT 017CW2 L250 BL-GO

CODE: 1401/116
L 250 x W 60 x H 112 mm
2 x 50 W MR16 GU10

IP20 CE

Арматура - алюминий.
Покрытие - гальваника, краска.
Цвет - черный, белый, черный-бронза, черный - золото.
Лампочки в комплект не входят.

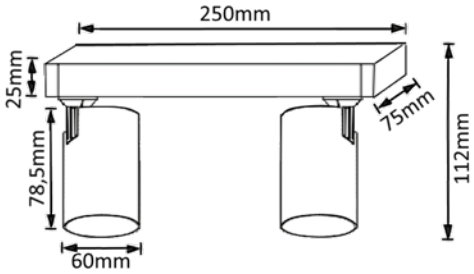

CLT 017CW1S WH

CODE: 1400/129
Ø 80 x H 112 mm
1 x 50 W MR16 GU10

IP20 CE

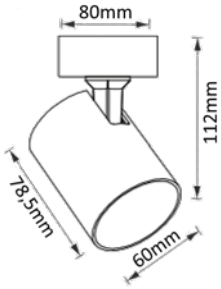

CLT 017CW1S BL

CODE: 1400/130
Ø 80 x H 112 mm
1 x 50 W MR16 GU10

IP20 CE

CLT 017CW2 L250 WH

CODE: 1400/131
L 250 x W 60 x H 112 mm
2 x 50 W MR16 GU10

IP20 CE

CLT 017CW2 L250 BL

CODE: 1400/132
L 250 x W 60 x H 112 mm
2 x 50 W MR16 GU10

IP20 CE

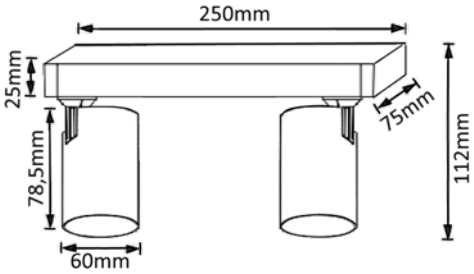

Арматура - металл,
покрытие - краска,
цвет - белый, черный.
Лампочки в комплект не входят.

CLT 017

CLT 017CW3 L450 WH

CODE: 1400/133
L 450 x W 60 x H 112 mm
3 x 50 W MR16 GU10

IP20 CE

CLT 017CW3 L450 BL

CODE: 1400/134
L 450 x W 60 x H 112 mm
3 x 50 W MR16 GU10

IP20 CE

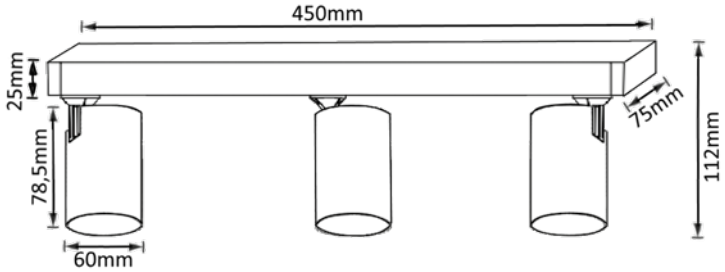

Арматура - металл,
покрытие - краска,
цвет - белый, черный.
Лампочка в комплект не входит.

CLT 018W1 WH

CODE: 1400/137
L 150 x W 60 x H 150 mm
1x10W LED
1060Lm
38°
Ra>80
3000K

IP20 CE

CLT 018W1 BL

CODE: 1400/138
L 150 x W 60 x H 150 mm
1 x 10 W LED
1060 Lm
38°
Ra > 80
3000 K

IP20 CE

CLT 018W2 BL

CODE: 1400/140
L 171 x W 60 x H 150 mm
2 x 10 W LED
2000 Lm
38°
Ra > 80
3000 K

IP20 CE

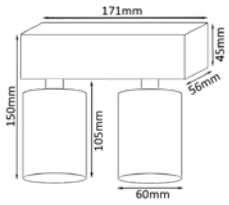

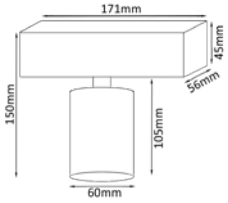

Арматура - металл,
покрытие - краска,
цвет - белый, черный.

CLT 060

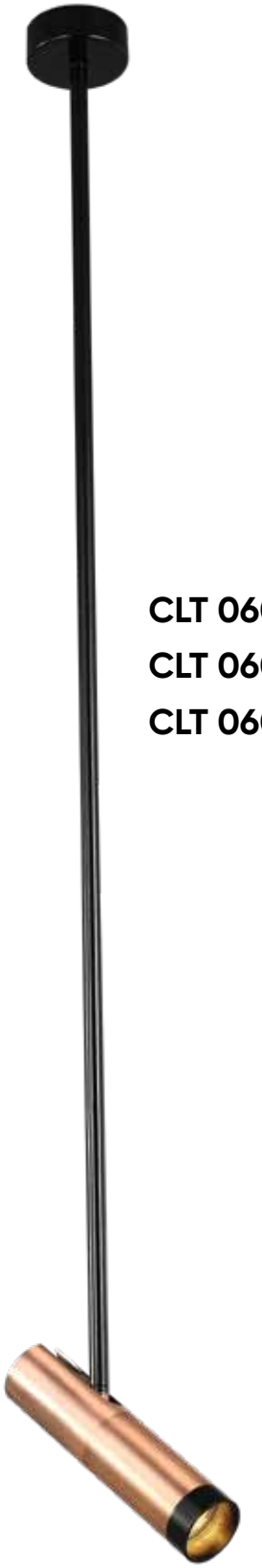

CLT 060_01 BL +
CLT 060_00 COP +
CLT 060_02 BL

CLT 060_01 BR +
CLT 060_00 BL +
CLT 060_02 BR

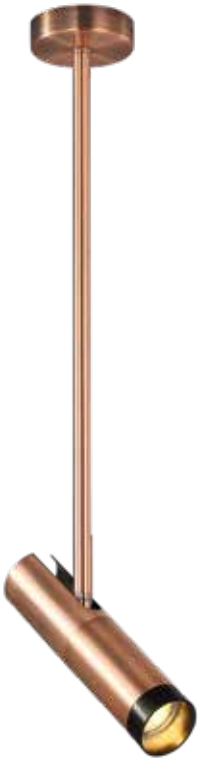

CLT 060_00 COP +
CLT 060_01 COP +
CLT 060_02 BL

Светильник-конструктор собирается из трех частей: основание, плафон, декоративное кольцо.
Длина штанги основания комбинируется из трех длин:350, 500, 650мм. Максимальная длина основания — 1530мм, минимальная — 380 мм.

Арматура – металл.
Покрытие - гальваника, краска.
Цвет - черный, латунь, медь, золото, белый.

CLT 060

CLT 060_01 GO +
CLT 060_00 GO +
CLT 060_02 BL

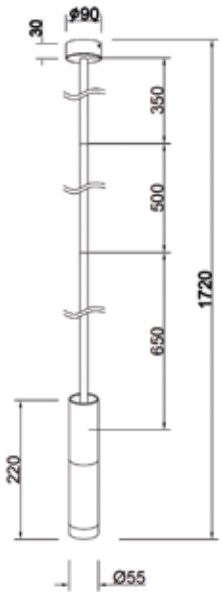

CLT 060_01 BL +
CLT 060_00 BR +
CLT 060_02 BL

CLT 060_01 WH +
CLT 060_00 BL +
CLT 060_02 WH

CLT 060

ОСНОВАНИЯ СВЕТИЛЬНИКА

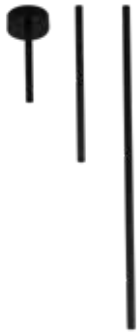

CLT 060_01 BL
CODE: 0990/035
Ø 90 x H 1530 mm
IP20

CLT 060_01 BR
CODE: 0991/035
Ø 90 x H 1530 mm
IP20

CLT 060_01 COP
CODE: 0992/035
Ø 90 x H 1530 mm
IP20

CLT 060_01 GO
CODE: 0994/035
Ø 90 x H 1530 mm
IP20

CLT 060_01 WH
CODE: 0993/035
Ø 90 x H 1530 mm
IP20

ПЛАФОНЫ

CLT 060_00 BL
CODE: 0990/036
Ø 55 x H 120 mm
1 x 35 W MR16 GU10
IP20

CLT 060_00 BR
CODE: 0991/036
Ø 55 x H 120 mm
1 x 35 W MR16 GU10
IP20

CLT 060_00 COP
CODE: 0992/036
Ø 55 x H 120 mm
1 x 35 W MR16 GU10
IP20

CLT 060_00 GO
CODE: 0994/036
Ø 55 x H 120 mm
1 x 35 W MR16 GU10
IP20

CLT 060_00 WH
CODE: 0993/036
Ø 55 x H 120 mm
1 x 35 W MR16 GU10
IP20

ДЕКОРАТИВНЫЕ КОЛЬЦА

CLT 060_02 BL
CODE: 0990/037
Ø 55 mm

CLT 060_02 BR
CODE: 0991/037
Ø 55 mm

CLT 060_02 COP
CODE: 0992/037
Ø 55 mm

CLT 060_02 GO
CODE: 0994/036
Ø 55 mm

CLT 060_02 WH
CODE: 0993/037
Ø 55 mm

Арматура – металл.
Покрытие - гальваника, краска.
Цвет - черный, латунь, медь, золото, белый.

CLT 060

CLT 031

CLT 031C BL

CODE: 1400/152
Ø 65 x H 100 mm
1 x 50 W MR16 GU10

IP20

CLT 031C WH

CODE: 1400/151
Ø 65 x H 100 mm
1 x 50 W MR16 GU10

IP20

Арматура - металл,
покрытие - краска,
цвет - белый, черный.
Лампочка в комплект не входит.

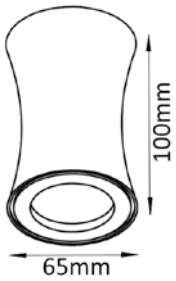

CLT 411C BL-GO

CODE: 1400/107
Ø 96 x H 141.5 mm
1 x 50 W MR16 GU10

IP20

CLT 411C WH-WH

CODE: 1400/108
Ø 96 x H 141.5 mm
1 x 50 W MR16 GU10

IP20

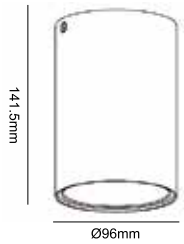

Арматура- металл,
покрытие - краска,
цвет - белый, черный + золото.
Лампочка в комплект не входит.

CLT 039

CLT 039PL150 BL-BL

CODE: 1401/106
Ø 56 x H 150 mm
1 x 50 W MR16 GU10

IP20 CE

CLT 039PL150 WH-WH

CODE: 1401/107
Ø 56 x H 150 mm
1 x 50 W MR16 GU10

IP20 CE

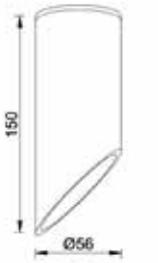

CLT 039PL250 BL-BL

CODE: 1401/104
Ø 56 x H 250 mm
1 x 50 W MR16 GU10

IP20 CE

CLT 039PL250 WH-WH

CODE: 1401/105
Ø 56 x H 250 mm
1 x 50 W MR16 GU10

IP20 CE

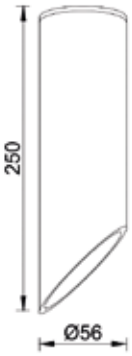

Арматура - металл.
Покрытие - краска.
Цвет - черный, белый.

CLT 015C WH

CODE: 1400/123
Ø 56 x H 100 mm
1 x 50 W MR16 GU10

IP20 CE

CLT 015C BL

CODE: 1400/124
Ø 56 x H 100 mm
1 x 50 W MR16 GU10

IP20 CE

CLT 015C GO

CODE: 1401/108
Ø 56 x H 100 mm
1 x 50 W MR16 GU10

IP20 CE

CLT 015C BZ-BL

CODE: 1401/109
Ø 56 x H 100 mm
1 x 50 W MR16 GU10

IP20 CE

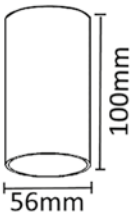

Арматура - алюминий.
Покрытие - гальваника/краска.
Цвет - черный, белый, бронза - черный, золото.
Лампочка в комплект не входит.

CLT 410

CLT 410C1 WH

CODE: 1400/153
Ø 95 x H 125 mm
1 x 50 W MR16 GU10

IP20 CE

CLT 410C1 BL

CODE: 1400/154
Ø 95 x H 125 mm
1 x 50 W GU10

IP20 CE

CLT 410C2 WH

CODE: 1400/155
L 186 x W 95 x H 125 mm
2 x 50 W MR16 GU10

IP20 CE

CLT 410C2 BL

CODE: 1400/156
L 186 x W 95 x H 125 mm
2 x 50 W MR16 GU10

IP20 CE

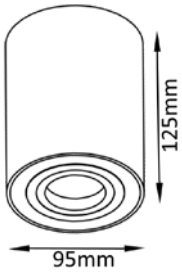

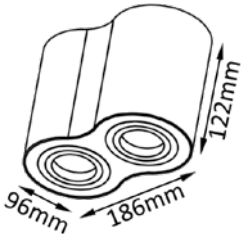

Арматура - металл,
покрытие - краска,
цвет - черный, белый.
Светильник поворотный.
Лампочка в комплект не входит.

CLT 420C WH

CODE: 1400/111
L 96 x W 96 x H 125 mm
1 x 50 W MR16 GU10

IP20

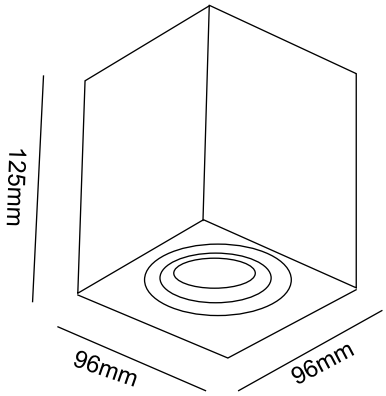

Арматура - металл,
цвет - белый.
Светильник поворотный.
Лампочка в комплект не входит.

CLT 412

CLT 412C WH

CODE: 1400/157
Ø 105 x H 150 mm
12 W LED
960 Lm
24°
Ra > 80
3000 K

IP20 CE

CLT 412C BL

CODE: 1400/158
Ø 105 x H 150 mm
12 W LED
960 Lm
24°
Ra > 80
3000K

IP20 CE

Арматура - металл,
покрытие - краска,
цвет - черный, белый.

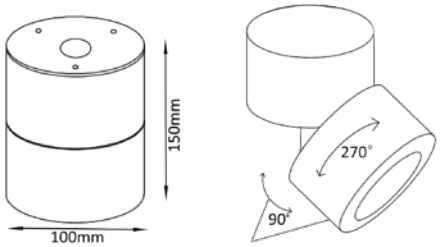

CLT 413C WH

CODE: 1400/159
Ø 205 x H 230 mm
1 x 50 W MR16 GU10

IP20 CE

CLT 413C BL

CODE: 1400/160
Ø 205 x H 230 mm
1 x 50 W MR16 GU10

IP20 CE

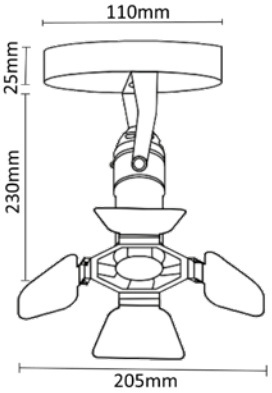

Арматура – металл,
покрытие – краска,
цвет – черный, белый.
Лампочка в комплект не входит.

CLT 030

CLT 030C BR

CODE: 1400/101
Ø 60 x H 156 mm
1 x 50 W MR16 GU10

IP20 CE

CLT 030C WH

CODE: 1400/102
Ø 60 x H 156 mm
1 x 50 W MR16 GU10

IP20 CE

CLT 030C BL

CODE: 1401/101
Ø 60 x H 156 mm
1 x 50 W MR16 GU10

IP20 CE

Арматура – алюминий,
цвет: белый, коричневый, черный.
Лампочка в комплект не входит.

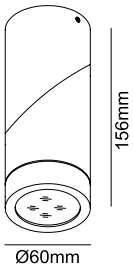

CLT 133C2

CODE: 1400/115
Ø 294 x H 127.2 mm
2 x 50 W MR16 GU10

IP20 CE

CLT RING133C

CODE: 0990/026
Ø 63.5 x H 19.5 mm

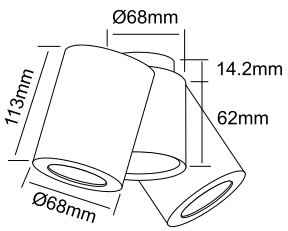

Арматура - металл,
цвет - белый.
В комплекте вставное декоративное кольцо,
цвет - белый.
Можно комбинировать с черным кольцом.
Черное кольцо в комплект не входит.
Лампочка в комплект не входит.

CLT 521

CLT 521C105 WH

CODE: 1400/116
Ø 105 x H 66 mm
6 W LED
324 Lm
4000 K
130°
Ra > 80

IP20 CE

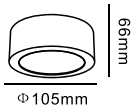

CLT 521C150 WH

CODE: 1400/117
Ø 150 x H 105 mm
12 W LED
960 Lm
4000 K
130°
Ra > 80

IP20 CE

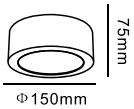

Арматура - металл,
цвет - белый.
Без рассеивателя,
освещает отраженным светом.

CLT 523

CLT 523C120 WH

CODE: 1400/125
Ø 120 x H 42 mm
8W LED
680 Lm
3000 K
Ra > 80

IP20 CE

CLT 523C170 WH

CODE: 1400/126
Ø 170 x H 42 mm
14 W LED
1190 Lm
3000 K
Ra > 80

IP20 CE

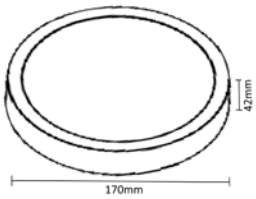

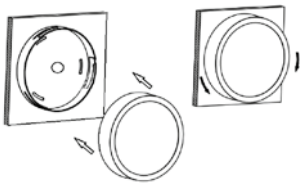

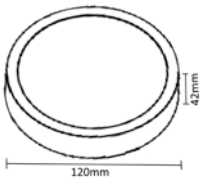

Арматура – металл,
покрытие – краска,
цвет – белый.

CLT 036

CLT 036C800 WH

CODE: 1400/205
Ø 25 x H 800 mm
3 W LED
240 Lm
24°
Ra > 80
3000 K

IP20 CE

CLT 036C800 BL

CODE: 1400/206
Ø 25 x H 800 mm
3 W LED
240 Lm
24°
Ra > 80
3000 K

IP20 CE

CLT 036C1100 WH

CODE: 1400/207
Ø 25 x H 1100 mm
3 W LED
240 Lm
24°
Ra > 80
3000 K

IP20 CE

CLT 036C1100 BL

CODE: 1400/208
Ø 25 x H 1100 mm
3 W LED
240 Lm
24°
Ra > 80
3000 K

IP20 CE

Арматура – металл,
покрытие – краска,
цвет – черный, белый.

CLT 039SP250 WH-WH

CODE: 1400/210
Ø 56 x H 350-380 mm
1 x 50 W MR16 GU10

IP20 CE

CLT 039SP250 BL-BL

CODE: 1400/209
Ø 56 x H 350-380 mm
1 x 50 W MR16 GU10

IP20 CE

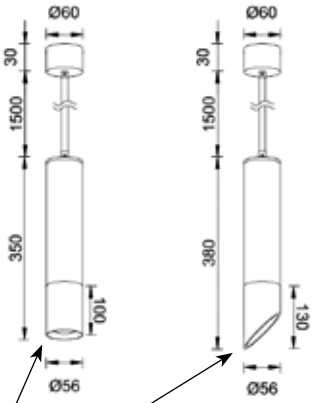

Арматура - металл.
Покрытие - краска.
Цвет - черный, белый.
В комплект входят две насадки на трубку.

CLT 037

CLT 037C600 BL-GO

CODE: 1400/201
Ø 60 x H 630 mm
7 W LED
560 Lm
4000 K
24°
Ra > 80

IP20 CE

CLT 037C600 WH-WH

CODE: 1400/202
Ø 60 x H 630 mm
7 W LED
560 Lm
4000 K
24°
Ra > 80

IP20 CE

Арматура - металл,
покрытие - краска,
цвет - белый, черный.
Плафон - металл,
покрытие - краска,
цвет - белый, черный + золотой.

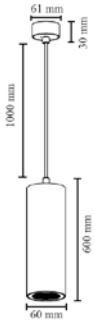

CLT 038C360 WH

CODE: 1400/203
Ø 63 x H 360 mm
5 W/10 W/15 W LED
285 Lm/1250 Lm/1535 Lm
4000 K
Ra > 80

IP20 CE

режим № 1 | режим № 2 | режим № 3

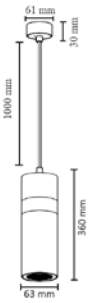

CLT 038C360 BL

CODE: 1400/204
Ø 63 x H 360 mm
5 W/10 W/15 W LED
285 Lm/1250 Lm/1535 Lm
4000 K
Ra > 80

IP20 CE

режим № 1 | режим № 2 | режим № 3

Арматура – металл,
покрытие – краска,
цвет – черный, белый.
Три режима включения.

CLT 124 / CLT 122

CLT 124W450 CH

CODE: 1400/507
L 450 x W 250 x H 170 mm
12 W LED
960 Lm
3000 K
Ra > 80
180°
IP20

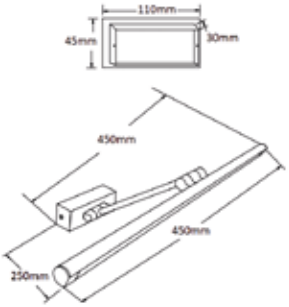

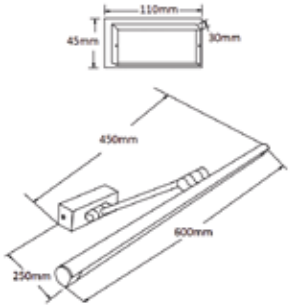

CLT 124W600 CH

CODE: 1400/506
L 450 x W 250 x H 170 mm
16 W LED
1280 Lm
3000 K
Ra > 80
180°
IP20

Арматура - алюминий.
Покрытие - гальваника.
Цвет - хром.

CLT 122W610 NI

CODE: 1400/482
L 610 x W 210 x H 66 mm
10 W LED
605 Lm
Ra > 80
3000 K

IP20 CE

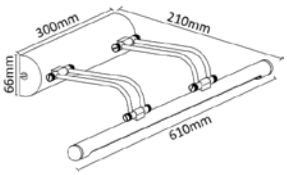

Арматура - металл,
покрытие - гальваника,
цвет - никель.

CLT 123W450 GO

CODE: 1400/504
L 450 x W 170 x H 170 mm
12 W LED
960 Lm
3000 K
Ra > 80
180°
IP20

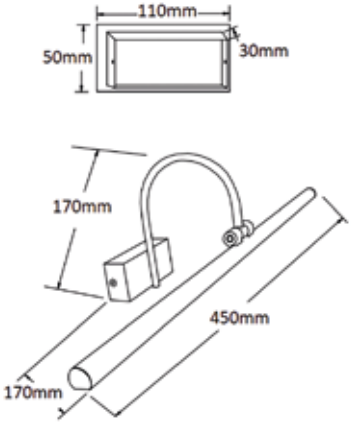

CLT 123W450 BS

CODE: 1400/505
L 450 x W 170 x H 170 mm
12 W LED
960 Lm
3000 K
Ra > 80
180°
IP20

CLT 123W600 GO

CODE: 1400/502
L 600 x W 170 x H 170 mm
16 W LED
1280 Lm
3000 K
Ra > 80
180°
IP20

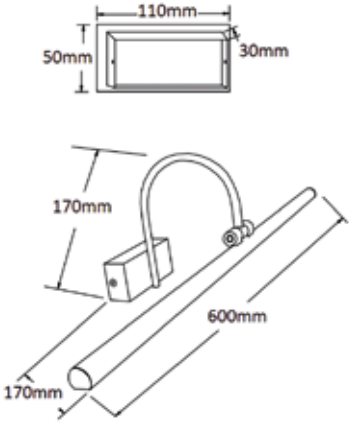

CLT 123W600 BS

CODE: 1400/503
L 600 x W 170 x H 170 mm
16 W LED
1280 Lm
3000 K
Ra > 80
180°
IP20

Арматура – алюминий.
Покрытие – гальваника.
Цвет – бронза, золото.

CLT 120

IP44

CLT 120W420 BL

CODE: 1400/526
L 420 x W 220 x H 55 mm
12 W LED
960 Lm
4000 K
Ra > 80

IP44 CE

CLT 120W420 WH

CODE: 1400/527
L 420 x W 220 x H 55 mm
12 W LED
960 Lm
4000 K
Ra > 80

IP44 CE

Арматура – металл, акрил.
Покрытие - краска.
Цвет - белый, черный.

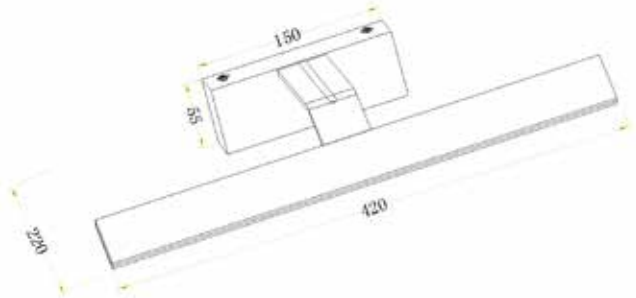

CLT 231W450 BL

CODE: 1400/528
L 450 x W 145 x H 468 mm
28 W LED
1000 Lm
120°
3000 K
Ra > 80

IP20 CE

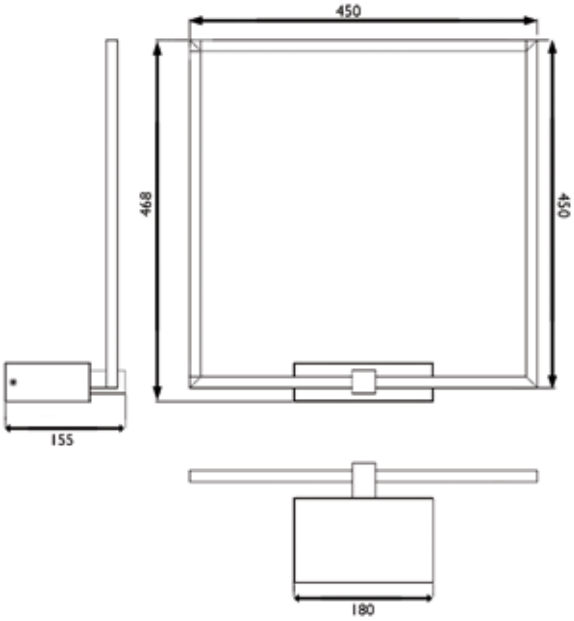

Арматура – алюминий, акрил.
Покрытие - краска.
Цвет - черный.

CLT 226

CLT 226W250USB WH

CODE: 1400/446
L 250 x W 120 x H 200 mm
3 W / 6 W / 9 W LED
540 Lm
180° + 25°
Ra > 80
3000 K
USB 2 A / 5 V DC

IP20 CE

CLT 226W250USB BL

CODE: 1400/447
L 250 x W 120 x H 200 mm
3 W / 6 W / 9 W LED
540 Lm
180° + 25°
Ra > 80
3000 K
USB 2 A / 5 V DC

IP20 CE

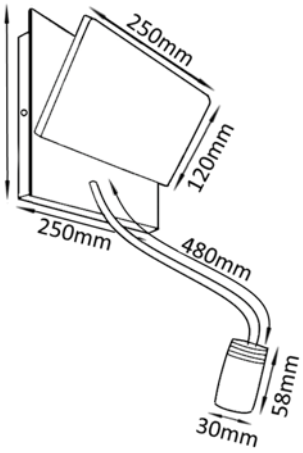

Арматура - металл,
покрытие - краска,
цвет - белый, черный.
USB разъём для зарядного устройства.
Полочка имеет светящуюся поверхность LED 6W.

CLT 228W USB BL

CODE: 1400/134
L 180 x W 127 x H 200 mm
1 x 3W LED
270 Lm
30°
Ra > 90
3000 K
USB 2 A / 5 V DC

IP20 CE

CLT 228W USB WH

CODE: 1400/707
L 180 x W 127 x H 200 mm
1 x 3 W LED
270 Lm
30°
Ra > 90
3000 K
USB 2 A / 5 V DC

IP20 CE

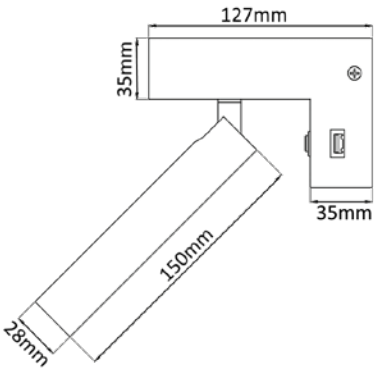

Арматура - алюминий,
покрытие - краска,
цвет - черный, белый.
USB разъём для зарядного устройства.

CLT 210

CLT 210W USB WH

CODE: 1400/468
L 60 x W 80 x H 190 mm
3 W LED
180 Lm
24°
Ra > 80
3000 K
USB 2 A / 5 V DC

IP20 CE

CLT 210W USB BL

CODE: 1400/469
L 60 x W 80 x H 190 mm
3 W LED
180 Lm
24°
Ra > 80
3000K
USB 2 A / 5 V DC

IP20 CE

CLT 210W USB CH

CODE: 1400/470
L 60 x W 80 x H 190 mm
3 W LED
180 Lm
24°
Ra > 80
3000 K
USB 2 A / 5 V DC

IP20 CE

Арматура - металл,
покрытие: гальваника,
цвет - хром;
краска,
цвет - белый, черный.
USB разъём для зарядного устройства.

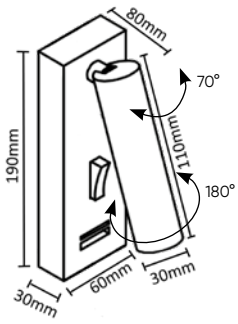

CLT 211W COP

CODE: 1400/477
L 80 x W 80 x H 120 mm
3 W LED
180 Lm
24°
Ra > 80
3000 K

IP20 CE

CLT 211W WH

CODE: 1400/478
L 80 x W 80 x H 120 mm
3 W LED
180 Lm
24°
Ra > 80
3000 K

IP20 CE

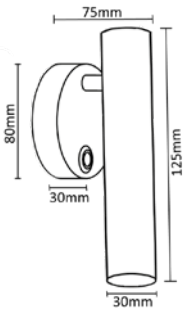

CLT 211W BL

CODE: 1400/479
L 80 x W 80 x H 120 mm
3 W LED
180 Lm
24°
Ra > 80
3000 K

IP20 CE

Арматура – металл,
покрытие: гальваника,
цвет – медный;
краска,
цвет – белый, черный.

CLT 213

CLT 213W BL

CODE: 1400/510
L 550 x W 40 x H 120 mm
1 x 3 W LED
270 Lm
3000 K
Ra > 80
30°

IP20 CE

CLT 213W WH

CODE: 1400/511
L 550 x W 40 x H 120 mm
1 x 3 W LED
270 Lm
3000 K
Ra > 80
30°

IP20 CE

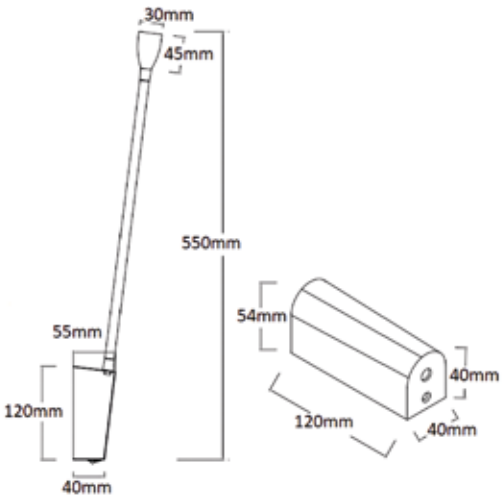

Арматура - алюминий.
Покрытие - гальваника, краска.
Цвет - черный, белый, бронза.

CLT 213W BS

CODE: 1400/512
L 550 x W 40 x H 120 mm
1 x 3 W LED
270 Lm
3000 K
Ra > 80
30°

IP20 CE

CLT 212W WH

CODE: 1400/708
Ø 90 x L 363 mm
1 x 3 W LED
270 Lm
3000 K
24°

IP20 CE

CLT 212W BL

CODE: 1400/705
Ø 90 x L 363 mm
1 x 3 W LED
270 Lm
24°
Ra > 80
3000 K

IP20 CE

CLT 212W BS

CODE: 1400/704
Ø 90 x L 363 mm
1 x 3 W LED
270 Lm
24°
Ra > 80
3000 K

IP20 CE

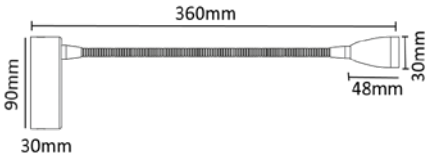

Арматура – алюминий.
Покрытие – гальваника, краска.
Цвет – черный, белый, бронза.

Сенсорное включение, прикосновение к любой металлической части светильника.

CLT 223

CLT 223W WH

CODE: 1400/450
Ø 150 x W 74-127 mm
3 W / 6 W / 9 W
162 Lm / 378 Lm / 540 Lm
180° + 25°
Ra > 80
3000 K

IP20 CE

CLT 223W BL

CODE: 1400/513
Ø 150 x W 74-127 mm
3 W/6 W / 9 W LED
162 Lm / 378 Lm / 540 Lm
180° + 25°
Ra > 80
3000 K

IP20 CE

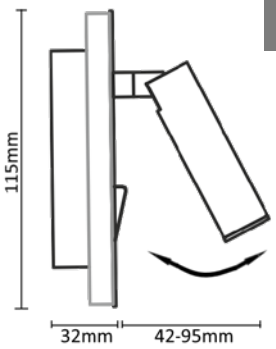

CLT 223W BZ

CODE: 1400/514
Ø 150 x W 74-127 mm
3 W/6 W / 9 W LED
162 Lm / 378 Lm / 540 Lm
180° + 25°
Ra > 80
3000 K

IP20 CE

Арматура - металл.
Покрытие - краска, гальваника.
Цвет - белый, черный, бронза.
Три режима включения.

CLT 029W400 WH

CODE: 1400/486
L 105 x W 45 x H 400 mm
6 W LED
560 Lm
Ra > 80
3000 K

IP20 CE

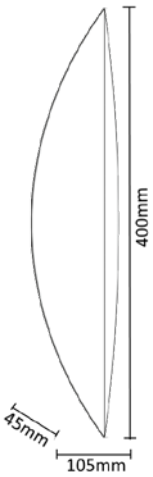

CLT 029W400 GO

CODE: 1400/448
L 105 x W 45 x H 400 mm
6 W LED
560 Lm
Ra > 80
3000 K

IP20 CE

CLT 029W400 SL

CODE: 1400/449
L 105 x W 45 x H 400 mm
6 W LED
560 Lm
Ra > 80
3000 K

IP20 CE

Арматура - металл,
покрытие: краска,
цвет - белый;
покрытие - фольга,
цвет - серебро, золото.

CLT 221

CLT 221W WH-GO

CODE: 1401/406
L 120 x W 90 x H 220 mm
1 x 6 0W G9

IP20 CE

CLT 221W BL-GO

CODE: 1401/407
L 120 x W 90 x H 220 mm
1 x 60 W G9

IP20 CE

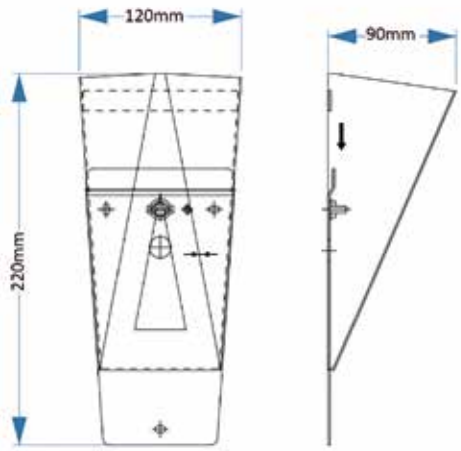

Арматура - алюминий.
Покрытие - краска / фольга.
Цвет - черный / золотой, белый / золотой.

CLT 225W WH

CODE: 1400/439
L 65 x W 65 x H 135 mm
2 x 2 W LED
140 Lm
4000 K
Ra > 80
118°

IP20 CE

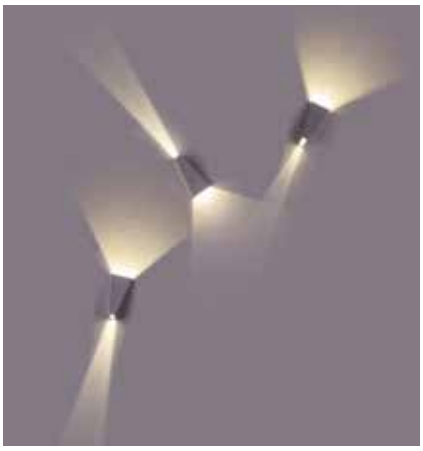

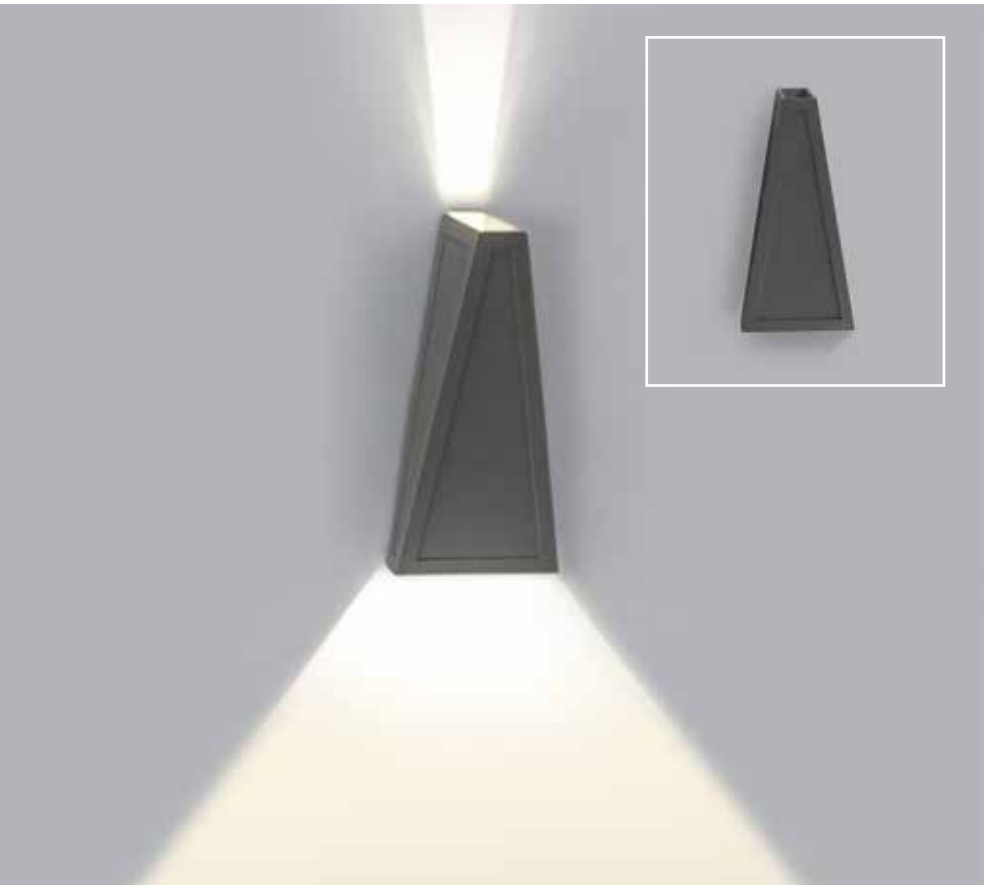

CLT 225W DG

CODE: 1401/402
L 65 x W 65 x H 135 mm
2 x 2 W LED
140 Lm
4000 K
Ra > 80
118°

IP20 CE

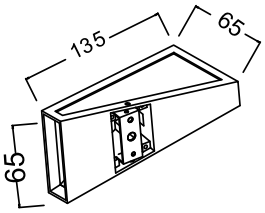

Арматура - алюминий.
Покрытие - краска.
Цвет - белый, серый.

CLT 012

CLT 012 WH-SL

CODE: 1401/440
L 230 x W 92 x H 165 mm
1 x 40 W G9

IP20

Арматура – металл,
покрытие - краска,
цвет – белый + серебро.

CLT 012 WH-SL V-2

CODE: 1400/508
L 230 x W 95 x H 165 mm
1 x 40 W G9

IP20

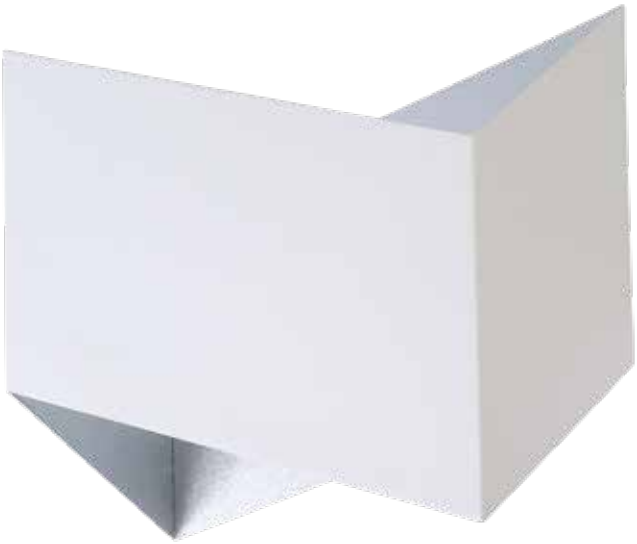

CLT 012 BL-GO V-2

CODE: 1400/509
L 230 x W 95 x H 165 mm
1 x 40 W G9

IP20

Арматура - алюминий.
Покрытие - краска, фольга.
Цвет - черный/золотой, белый/серебро.

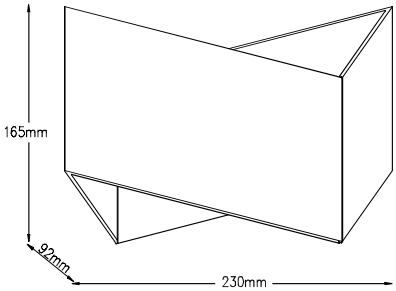

CLT 014W WH

CODE: 1400/703
L 294 x W 78 x H 90 mm
15 W LED
945 Lm
Ra > 80
4000 K

IP20 CE

CLT 014W BL

CODE: 1401/703
L 294 x W 78 x H 90 mm
15 W LED
945 Lm
Ra > 80
4000 K

IP20 CE

Арматура - металл,
покрытие - краска,
цвет - черный, белый.

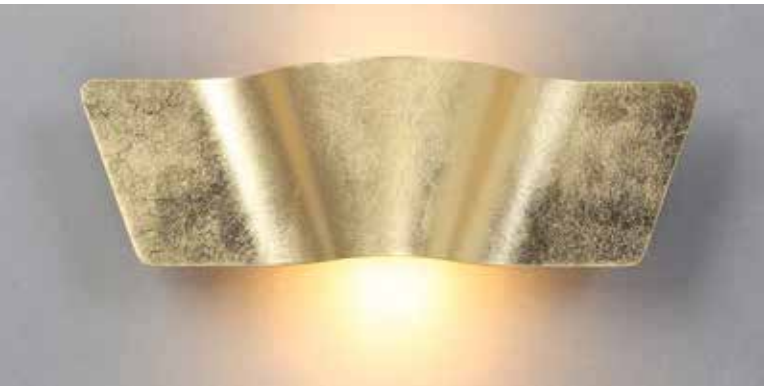

CLT 014W GO

CODE: 1400/490
L 294 x W 78 x H 90 mm
12 W LED
880 Lm
4000 K
120°

IP20 CE

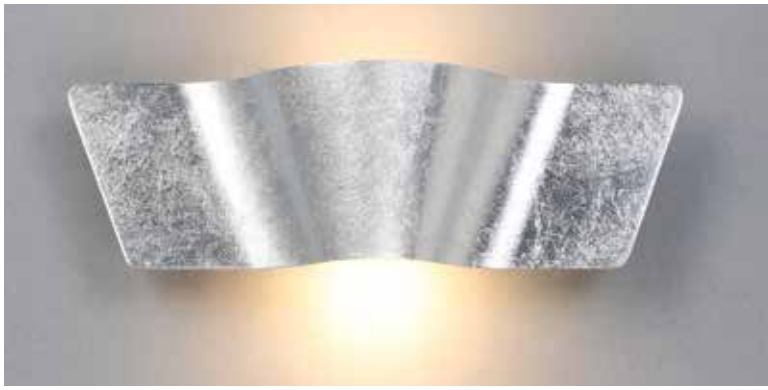

CLT 014W SL

CODE: 1400/491
L 294 x W 78 x H 90 mm
12 W LED
880 Lm
4000 K
120°

IP20 CE

Арматура - алюминий,
покрытие - фольга,
цвет - золотой, серебро.

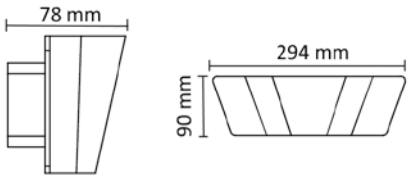

CLT 013

CLT 013 WH

CODE: 1400/441
L 80 x W 99 x H 142
1 x 60 W G9

IP20

CLT 013 BL

CODE: 1401/441
L 80 x W 99 x H 142
1 x 60W G9

IP20

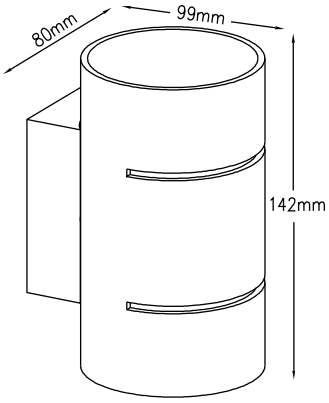

Арматура - металл,
покрытие - краска,
цвет - белый, черный.

CLT 028W WH

CODE: 1400/443
L 400 x W 90 x H 42 mm
12 W LED
900 Lm
4000 K
Ra > 80

IP20 CE

CLT 028W700 WH

CODE: 1400/444
L 700 x W 90 x H 42 mm
20W LED
1810 Lm
4000 K
Ra > 80

IP20 CE

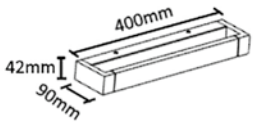

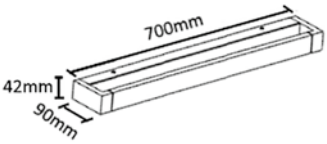

Арматура - металл,
покрытие - краска,
цвет - белый.

CLT 010

CLT 010W100 WH

CODE: 1400/400
L 100 x W 100 x H 70 mm
3 W LED
270 Lm
3000 K
Ra>80

IP20 CE

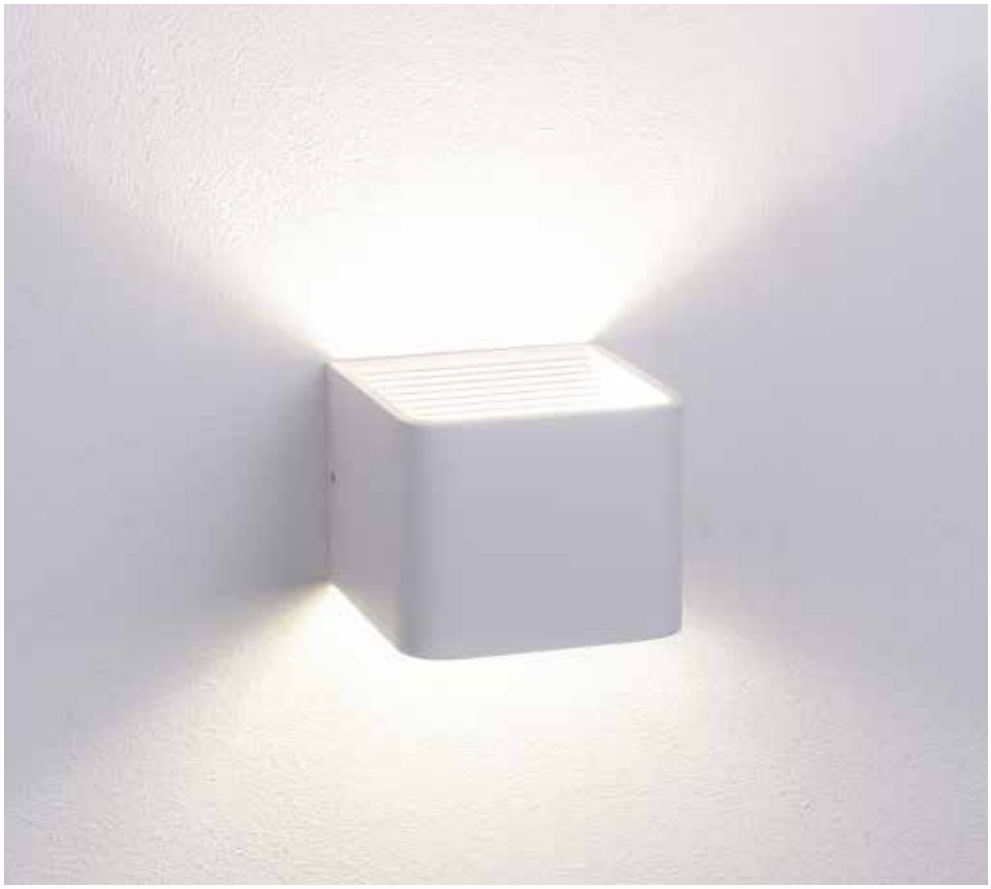

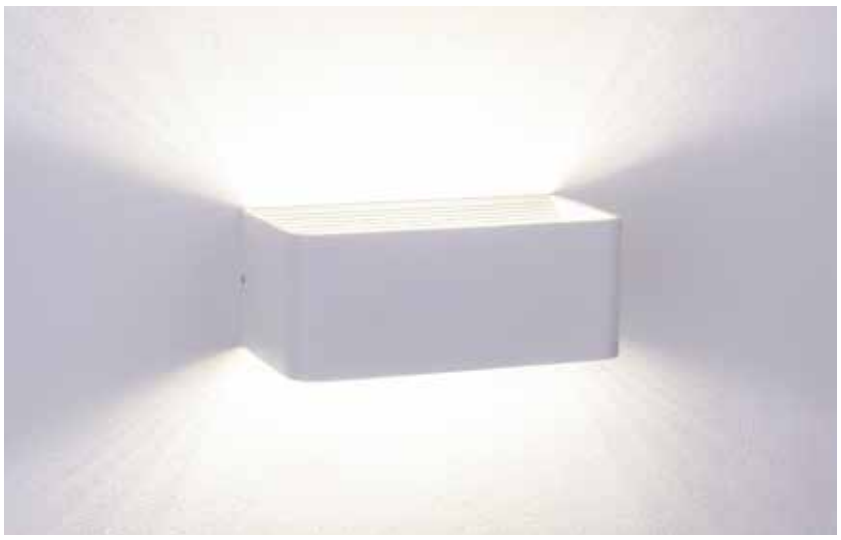

CLT 010W200 WH

CODE: 1400/401
L 200 x W 100 x H 70 mm
6 W LED
540 Lm
3000 K
Ra > 80

IP20 CE

Арматура- металл,
покрытие- краска,
цвет- белый.

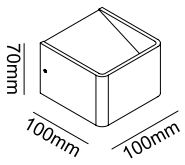

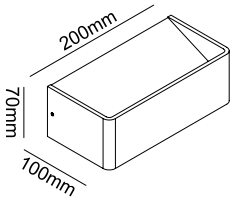

CLT 026

CLT 026W WH

CODE: 1400/438
L 100 x W 55 x H 100 mm
12 W LED
605 Lm
4000 K
Ra > 80

IP20 CE

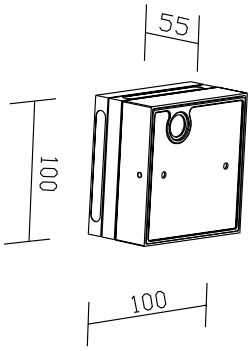

Арматура - металл,
покрытие - краска,
цвет - белый.

CLT 323

CLT 323W200 WH

CODE: 1400/411
L 200 x W 35 x H 90 mm
12 W LED
900 Lm
4000 K
Ra > 80

IP20 CE

CLT 323W360 WH

CODE: 1400/412
L 360 x W 35 x H 90 mm
1 x 16 W LED
720 Lm
4000 K
Ra > 80

IP20 CE

Арматура - металл,
покрытие - краска,
цвет - белый.

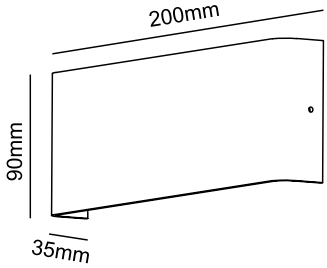

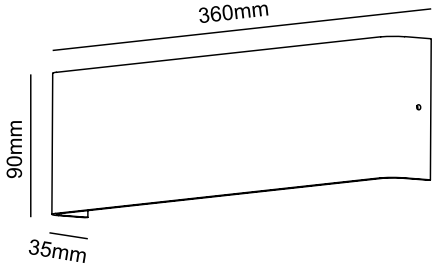

CLT 323W310 WH

CODE: 1400/518
L 310 x W 35 x H 90 mm
15 W LED
720 Lm
4000 K
Ra > 80

IP20 CE

CLT 323W160 WH

CODE: 1400/517
L 160 x W 35 x H 90 mm
7 W LED
420 Lm
3000 K
Ra > 80

IP20 CE

CLT 323W310 BL

CODE: 1400/516
L 310 x W 35 x H 90 mm
15 W LED
720 Lm
4000 K
Ra > 80

IP20 CE

CLT 323W160 BL

CODE: 1400/515
L 160 x W 35 x H 90 mm
7 W LED
420 Lm
3000 K
Ra > 80

IP20 CE

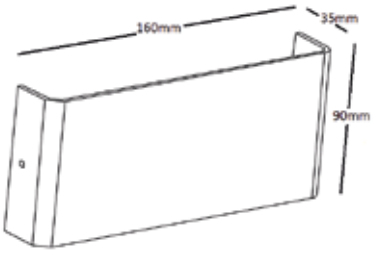

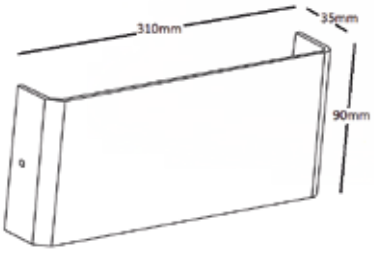

Арматура - металл.
Покрытие - краска.
Цвет - белый, черный.

CLT 421

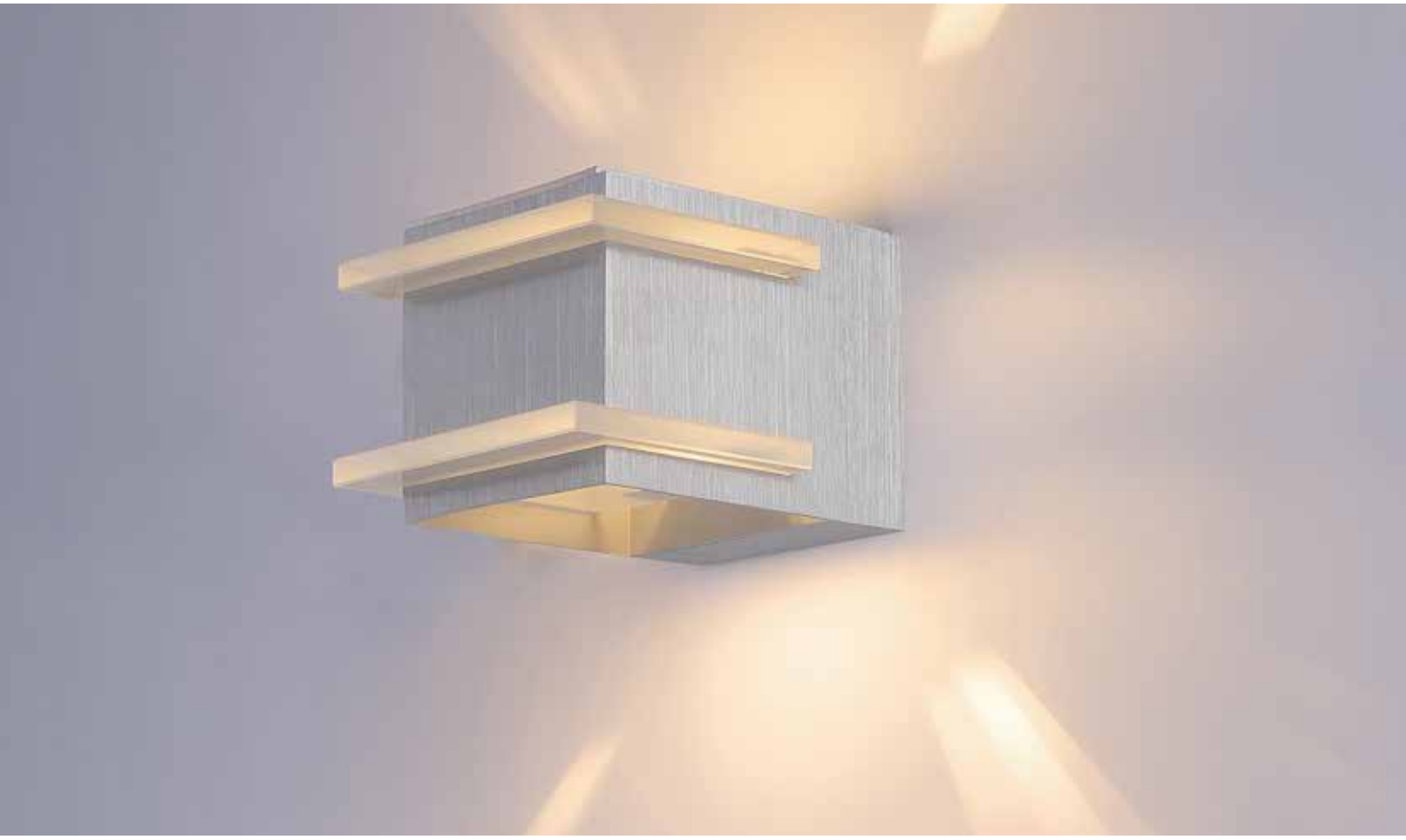

CLT 421W AL

CODE: 1400/421
L 120 x W 100 x H 80 mm
1 x 40 W G9
405 Lm

IP20

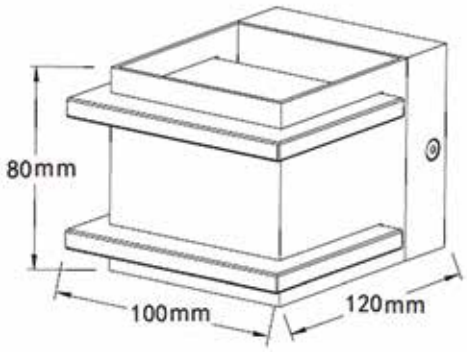

Арматура - металл,
цвет - алюминий.
Рассеиватель - матовое стекло.

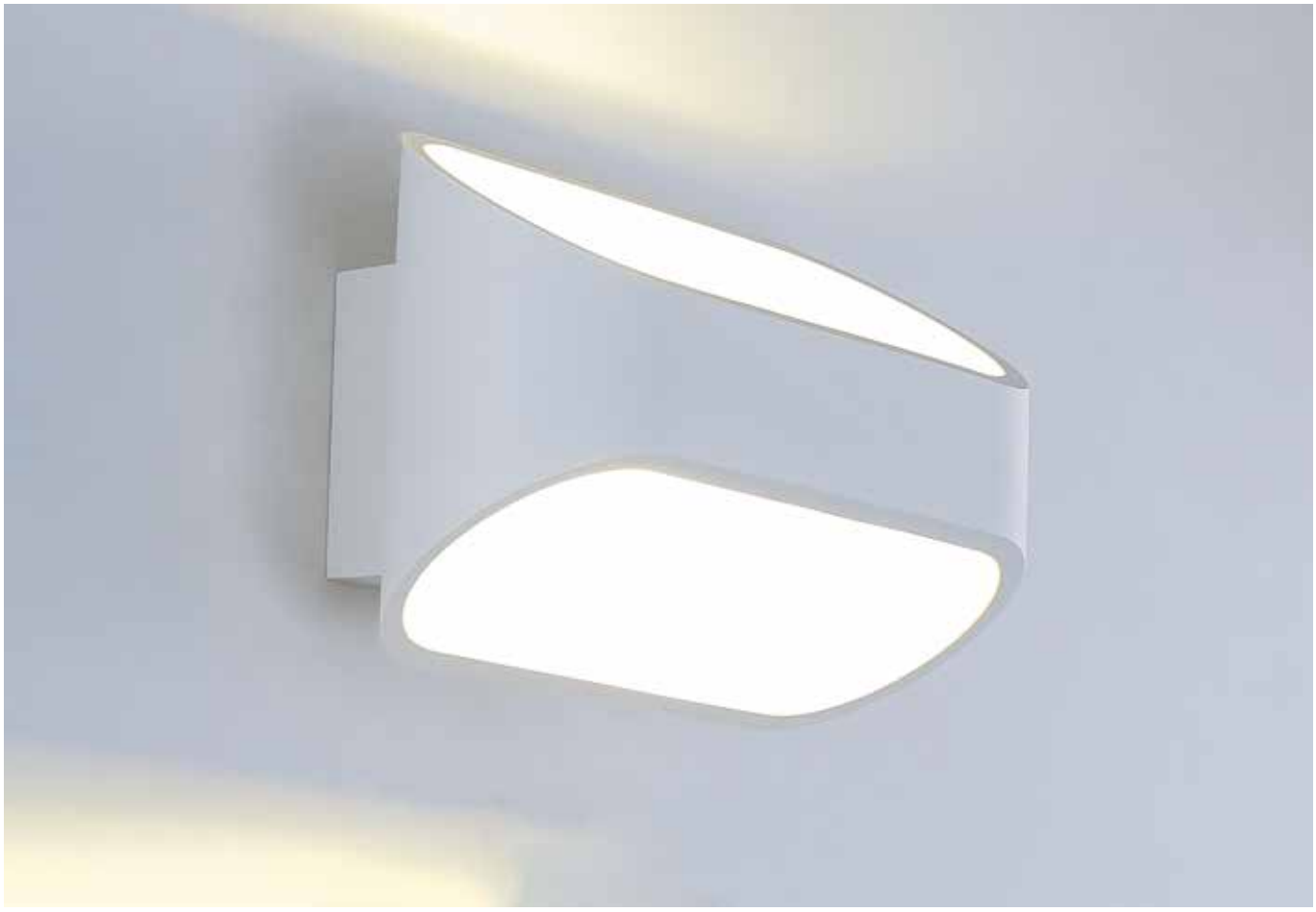

CLT 510W WH

CODE: 1400/425
L 160 x W 91 x H 100 mm
6 W LED
540 Lm
4000 K
Ra > 80

IP20

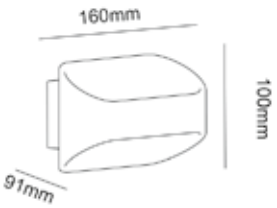

Арматура - металл,
покрытие - краска,
цвет - белый.

CLT 332

CLT 332W2-V2 WH-WH

CODE: 1401/466
L 60 x W 85 x H 600 mm
2 x 50 W GU10

IP20 CE

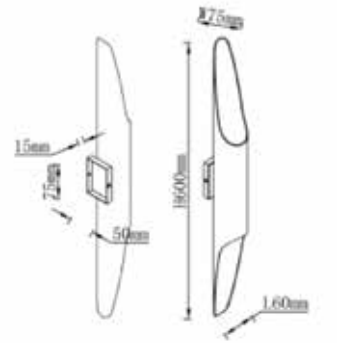

CLT 332W2-V2 BL-GO

CODE: 1401/487
L 60 x W 85 x H 600 mm
2 x 50 W MR16 GU10

IP20 CE

CLT 332W4-V2 WH-WH

CODE: 1401/468
L 120 x W 85 x H 600-700 mm
4 x 50 W MR16 GU10

IP20 CE

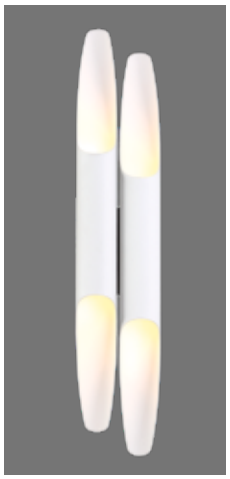

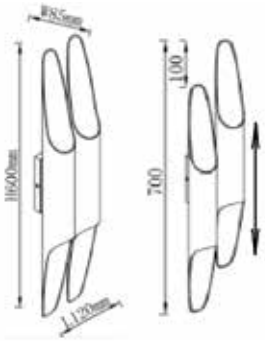

CLT 332W4-V2 BL-GO

CODE: 1401/488
L 120 x W 85 x H 600-700 mm
4 x 50 W MR16 GU10

IP20 CE

Арматура - металл.
Покрытие - краска.
Цвет - черный/золото, белый.

CLT 332W4 WH-WH

CODE: 1400/467
L 120 x W 85 x H 600 mm
2 x 50 W MR16 GU10

IP20 CE

CLT 332W2 WH-WH

CODE: 1400/466
L 60 x W 85 x H 600 mm
2 x 50 W MR16 GU10

IP20 CE

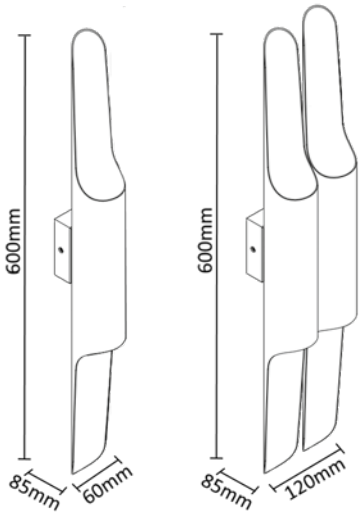

Арматура - металл,
покрытие - краска,
цвет - белый.

CLT 135

CLT 135W WH

CODE: 1400/473
Ø 125 x H 38 mm
6 W LED
360 Lm
3000 K
Ra > 80

IP20 CE

Арматура - металл,
покрытие - краска,
цвет - белый.

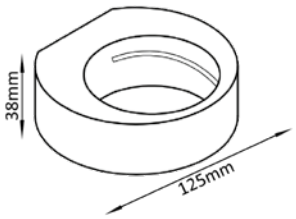

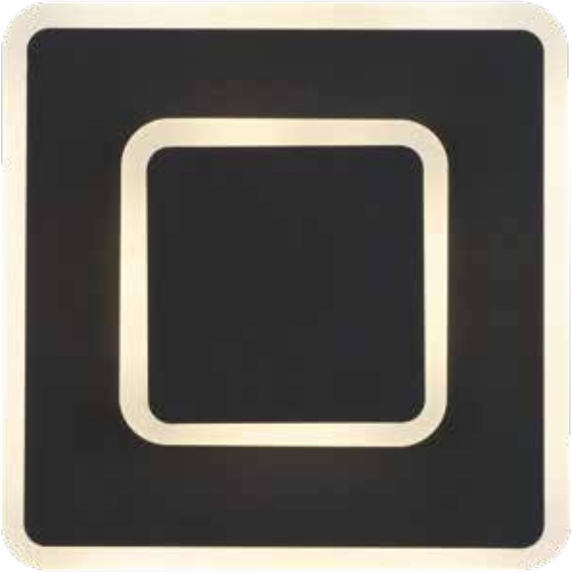

CLT 224W250S BL

CODE: 1400/452
L 245 x W 40 x H 245 mm
12 W LED
1690 Lm
4000 K
Ra > 80

IP20 CE

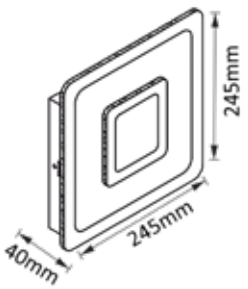

Арматура - металл,
покрытие - краска,
цвет: белый, черный.
Рассеиватель - акрил.
Центральный элемент вращается по всей площади светильника.

CLT 230

CLT 230W BL-GO

CODE: 1400/525
L 80 x W 120 x H 400 mm
2 x 40 W G9

IP20 CE

Арматура - металл.
Покрытие - краска.
Цвет - Черный/Золотой,
Белый/Золотой.

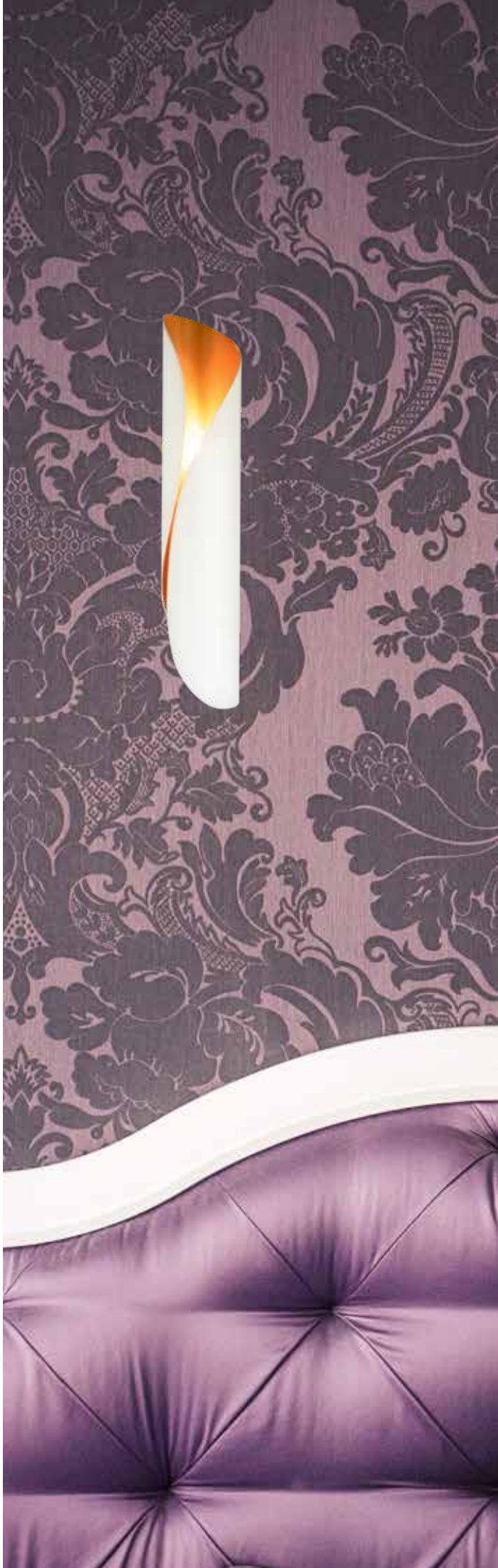

CLT 230

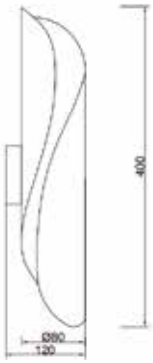

CLT 230W WH-GO

CODE: 1400/524
L 80 x W 120 x H 400 mm
2 x 40 W G9

IP20 CE

CLT 229

CLT 229W GO

CODE: 1400/520
L 155 x W 45 x H 300
2 x 3 W LED
405 Lm
3000 K
Ra > 80

IP20 CE

CLT 229W WH

CODE: 1400/519
L 155 x W 45 x H 300
2 x 3 W LED
405 Lm
3000 K
Ra > 80

IP20 CE

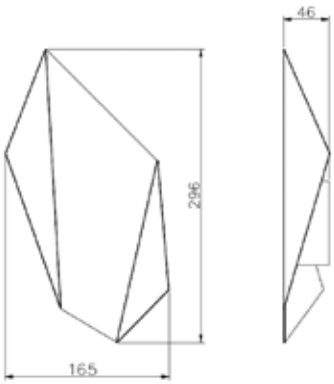

CLT 229W BL

CODE: 1400/521
L 155 x W 45 x H 300
2 x 3 W LED
405 Lm
3000 K
Ra > 80

IP20 CE

Арматура - металл.
Покрытие - краска.
Цвет - белый, черный, золото.

CLT 138

IP54

CLT 138W160 BL

CODE: 1400/522
L 65 x W 110 x H 160
2 x 60 W E27

IP 54 CE

CLT 138W300 BL

CODE: 1400/523
L 65 x W 110 x H 300
2 x 60 W E27

IP 54 CE

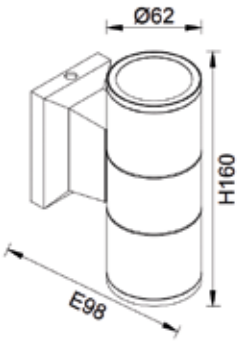

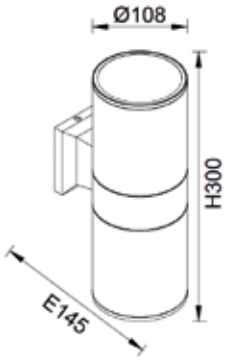

Арматура – металл, стекло.
Покрытие - краска.
Цвет - черный.
Рекомендуется лампа LED.
Лампочки в комплект не входят.

CLT 227

IP65

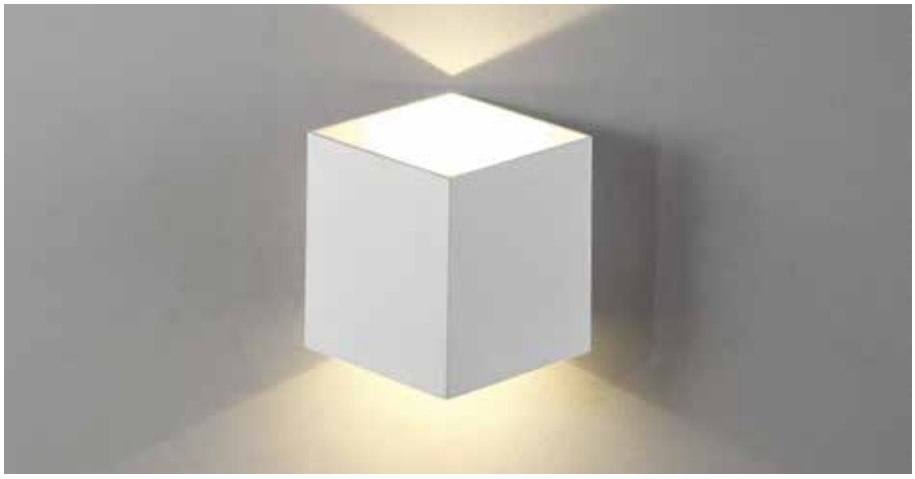

CLT 227W WH

CODE: 1400/457
L 172 x W 92 x H 185 mm
12 W
960 Lm
3000 K
Ra > 80
120°

IP65 CE

CLT 227W WH-GO

CODE: 1401/704
L 172 x W 92 x H 185 mm
1 x 12 W LED
960 Lm
3000 K
Ra > 80
120°

IP65 CE

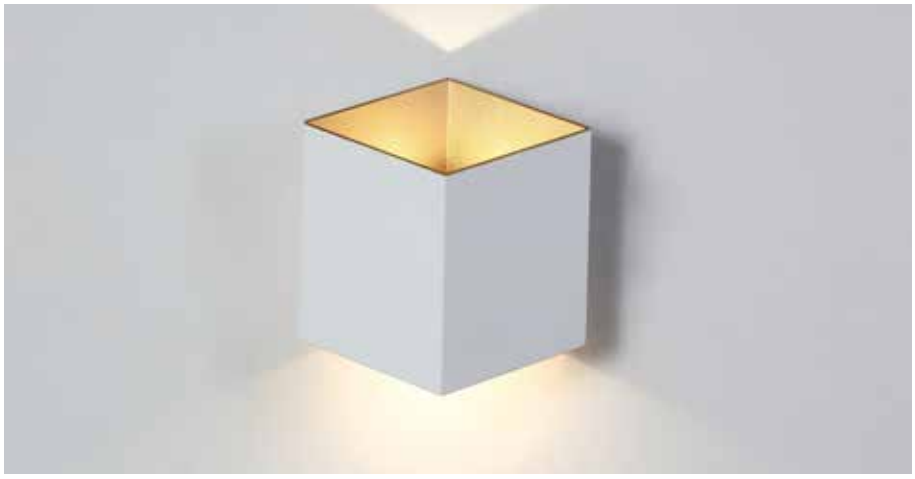

CLT 227W BL-GO

CODE: 1401/705
L 172 x W 92 x H 185 mm
1 x 12 W LED
960 Lm
3000 K
Ra > 80
120°

IP65 CE

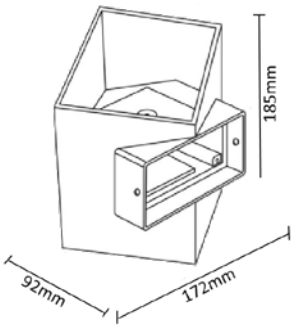

Арматура - алюминий.
Покрытие - краска.
Цвет - белый, черный/золото, белый/золото.

CLT 016

IP54

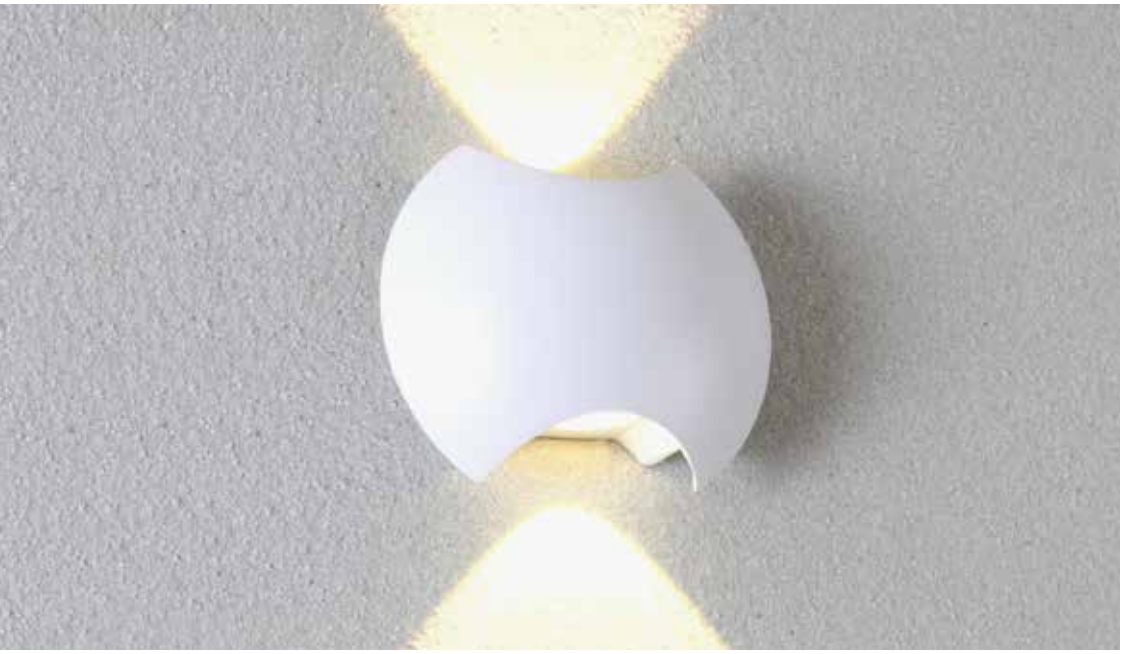

CLT 016W140 WH

CODE: 1400/445
L 140 x W 120 x H 60 mm
2 x 3 W LED
360 Lm
300 0K
Ra > 80

IP 54 CE

CLT 016W140 DG

CODE: 1400/492
L 140 x W 120 x H 60 mm
2 x 3 W LED
360 Lm
3000 K

IP 54 CE

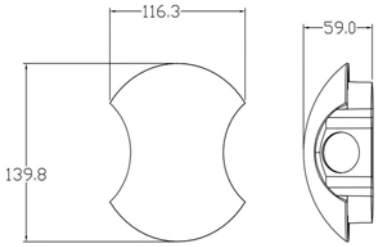

Арматура - металл,
покрытие - краска,
цвет - белый, темно-серый.

CLT 023

IP54

CLT 023W2 DG

CODE: 1400/493
L 110 x W 40 x H 80 mm
4 x 1 W LED
270 Lm
3000 K

IP 54 CE

CLT 023W2 WH

CODE: 1400/494
L 110 x W 40 x H 80 mm
4 x 1 W LED
270 Lm
3000 K

IP 54 CE

CLT 023W2 BL

CODE: 1400/495
L 110 x W 40 x H 80 mm
4 x 1 W LED
270 Lm
3000 K

IP 54 CE

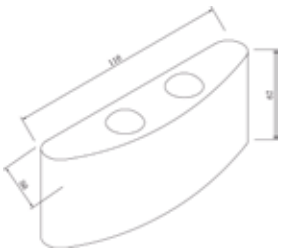

Арматура - алюминий.
Покрытие - краска
Цвет - черный, белый, темно-серый.

CLT 023

IP54

CLT 023W3 WH

CODE: 1400/434
L 170 x W 40 x H 80 mm
6 x 1 W LED
405 Lm
3000 K

IP 54 CE

CLT 023W3 BL

CODE: 1400/496
L 170 x W 40 x H 80 mm
6 x 1 W LED
405 Lm
3000 K

IP 54 CE

CLT 023W3 DG

CODE: 1400/497
L 170 x W 40 x H 80 mm
6 x 1 W LED
405 Lm
3000 K

IP 54 CE

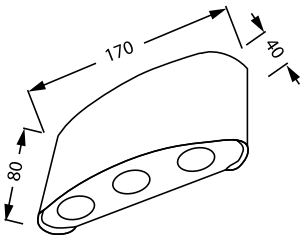

Арматура - алюминий.
Покрытие - краска
Цвет - черный, белый, темно-серый.

CLT 330

IP54

CLT 330W4 WH

CODE: 1400/462
L 65 x W 55 x H 65 mm
4 W LED
320 Lm
3000 K
Ra > 80

IP 54 CE

CLT 330W4 BL

CODE: 1400/463
L 65 x W 55 x H 65 mm
4 W LED
320 Lm
3000 K
Ra > 80

IP 54 CE

CLT 330W4 DG

CODE: 1400/498
L 65 x W 55 x H 65 mm
4 x 1 W LED
3200 Lm
3000 K
Ra > 80

IP 54 CE

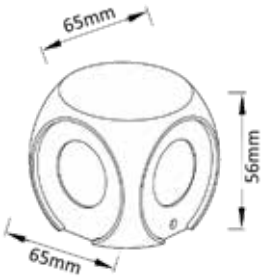

Арматура - алюминий,
покрытие - краска,
цвет - белый, черный, темно-серый.

CLT 331

IP54

CLT 331W WH

CODE: 1400/464
L 90 x W 100 x H 180 mm
10 W LED
620 Lm
3000 K
Ra > 80

IP 54 CE

CLT 331W BL

CODE: 1400/465
L 90 x W 100 x H 180 mm
10 W LED
620 Lm
3000 K
Ra > 80

IP 54 CE

CLT 331W DG

CODE: 1400/501
L 90 x W 100 x H 180 mm
2 x 5 W LED
620 Lm
3000 K
Ra > 80

IP 54 CE

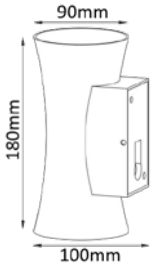

Арматура - алюминий,
покрытие - краска,
цвет - белый, черный, темно-серый.

CLT 520

IP54

CLT 520W BL

CODE: 1401/429
L 100 x W 100 x H 100 mm
6 W LED
540 Lm
4000 K
Ra > 80

IP 54 CE

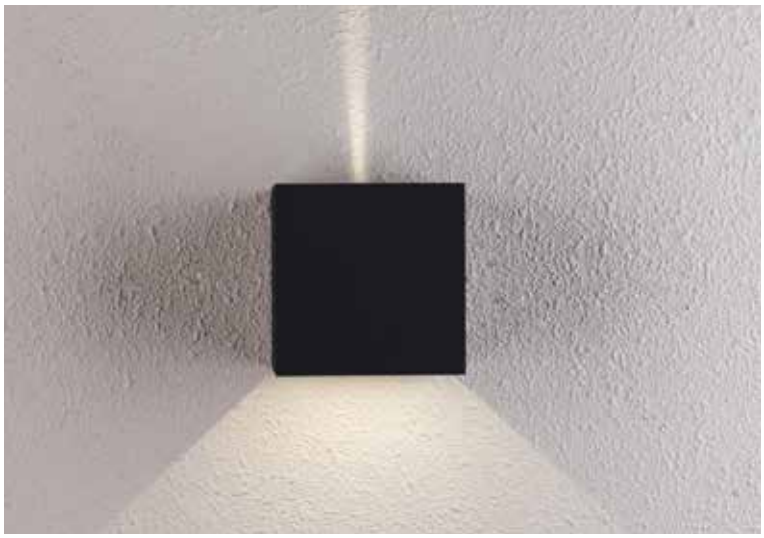

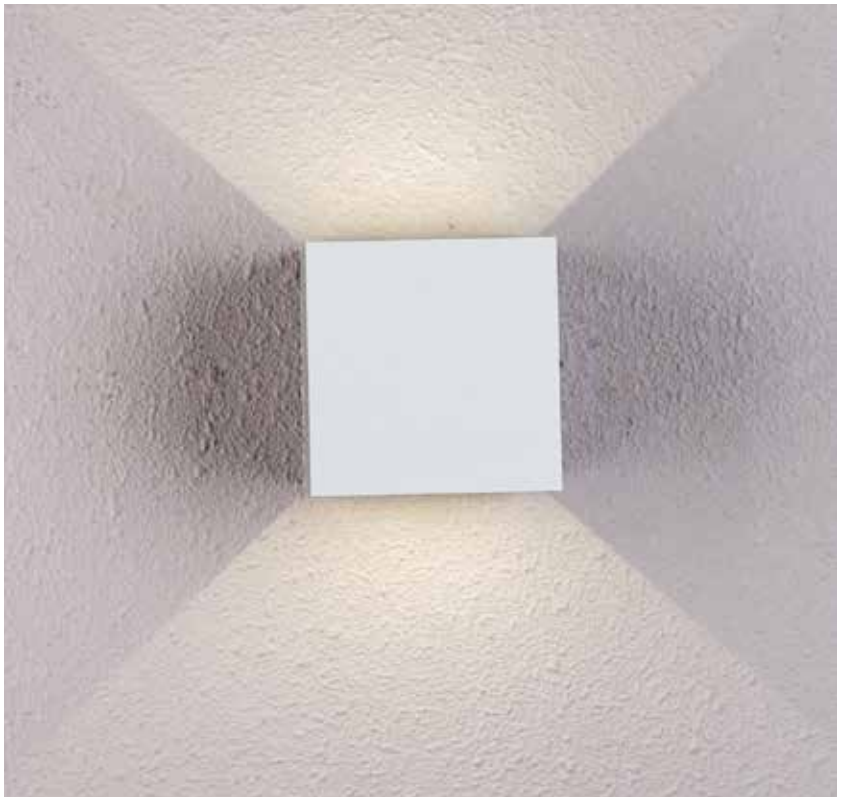

CLT 520W WH

CODE: 1400/430
L 100 x W 100 x H 100 mm
6 W LED
540 Lm
4000 K
Ra > 80

IP 54 CE

Арматура - металл,
покрытие - краска,
цвет - белый, черный.

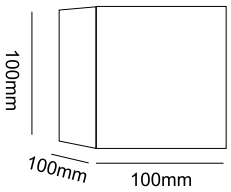

CLT 530

IP54

CLT 530W WH

CODE: 1400/480
L 114 x W 118 x H 100 mm
6 W LED
350 Lm
3000 K
Ra > 80

IP 54 CE

CLT 530W BL

CODE: 1400/481
L 114 x W 118 x H 100 mm
6 W LED
350 Lm
3000 K
Ra > 80

IP 54 CE

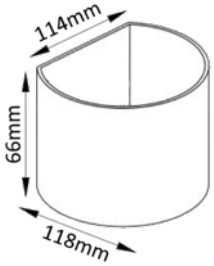

Арматура - алюминий,
покрытие - краска,
цвет - белый, черный.

CLT 134

IP65

CLT 134W WH

CODE: 1400/471
L 75 x W 85 H 145 mm
6 W LED
360 Lm
3000 K
Ra > 80

IP65 CE

CLT 134W BL

CODE: 1400/472
L 75 x W 85 H 145 mm
6 W LED
360 Lm
3000 K
Ra > 80

IP65 CE

Арматура - металл,
покрытие - краска,
цвет - черный, белый.

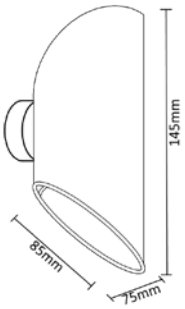

CLT 021

IP54

CLT 021W BR

CODE: 1400/403
L 65 x W 100 x H 154 mm
2 x 35 W MR16 GU10

IP 54 CE

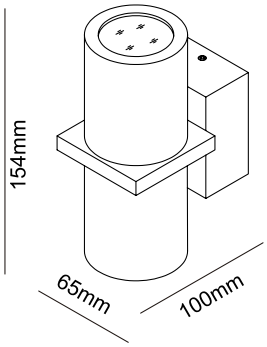

Арматура - металл,
покрытие - краска,
цвет - белый,
коричневый, черный.

CLT 021W WH

CODE: 1400/404
L 65 x W 100 x H 154 mm
2 x 35 W MR16 GU10

IP 54 CE

CLT 021W BL

CODE: 1401/403
L 65 x W 100 x H 154 mm
2 x 35 W MR16 GU10

IP 54 CE

CLT 440

IP65

CLT 440W BL

CODE: 1400/458
L 160 x W 62 x H 200 mm
10 W Led
560 Lm
3000 K
Ra > 80

IP65 CE

Арматура - металл,
покрытие - краска,
цвет - черный.
Рассеиватель - акрил.

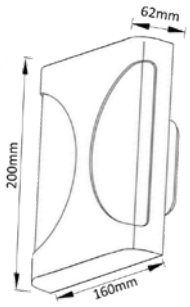

CLT 024

IP54

CLT 024W113 WH

CODE: 1400/435
L 115 x W 28 x H 105
2 x 3 W LED
365 Lm
3000 K

IP 54 CE

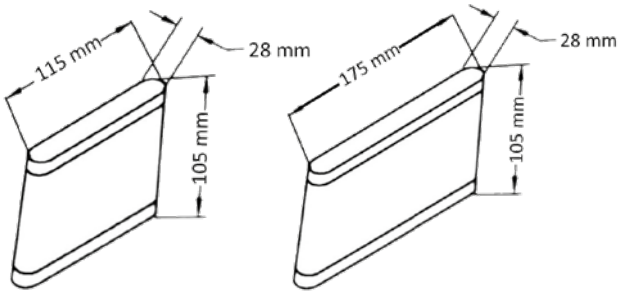

CLT 024W175 WH

CODE: 1400/436
L 175 x W 28 x H 105
2 x 5 W LED
510 Lm
3000 K

IP 54 CE

CLT 024W113 DG

CODE: 1400/499
L 115 x W 28 x H 105 mm
2 x 3 W LED
405 Lm
3000 K

IP 54 CE

Арматура - алюминий,
покрытие - краска,
цвет - белый, темно-серый.

CLT 024W175 DG

L 175 x W 28 x H 105 mm
2 x 5 W LED
510 Lm
3000 K

IP 54 CE

CLT 119

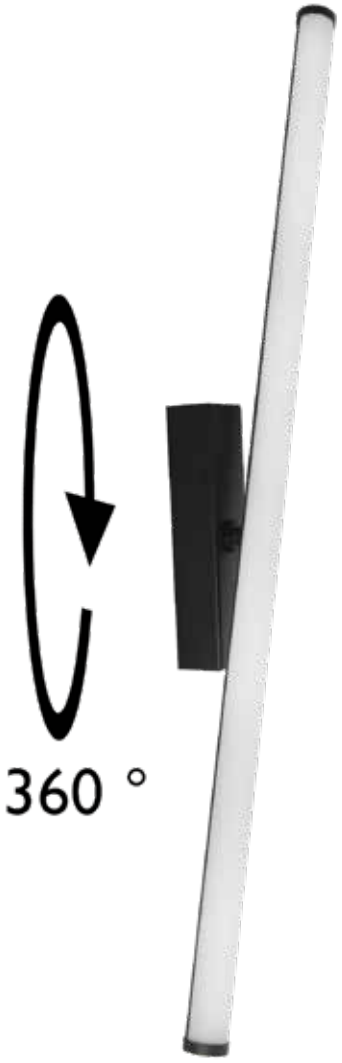

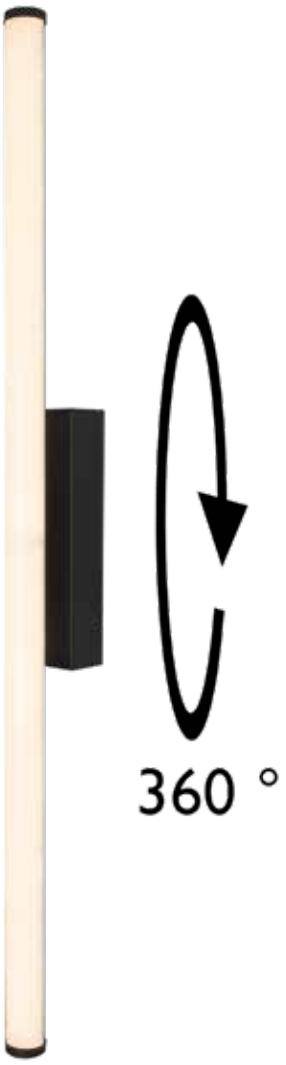

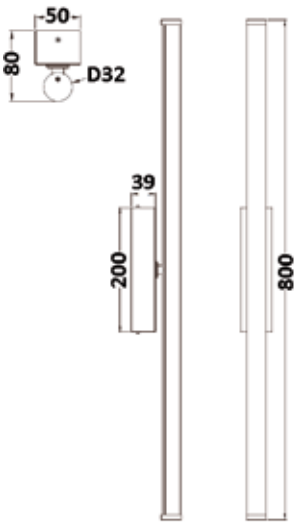

Арматура - алюминий.
Покрытие - краска.
Цвет — черный.
Рассеиватель - пластик.
Цвет - белый.
Корпус светового элемента вращается на 360° вокруг базы.

CLT 119W800 BL

CODE: 1400/529
L 800 x W 50 x H 80 mm
20 W LED
2000 Lm
3000 K
Ra > 80
300° - угол рассеивания
360° - угол вращения

IP20 CE

CLT 0.31 119

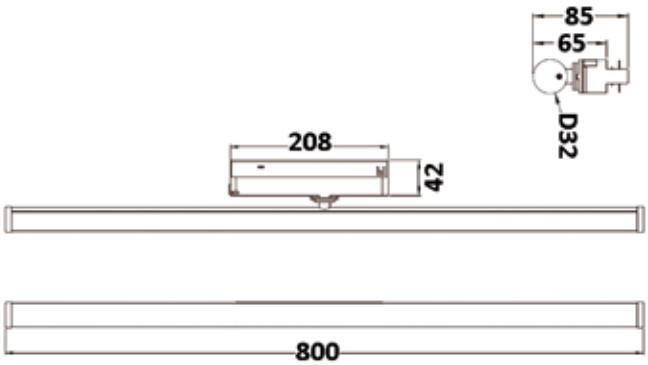

CLT 0.31 119 800 BL

CODE: 1409/031
L 800 x W 50 x H 85 mm
20 W LED
2000 Lm
3000 K
Ra > 80
300° - угол рассеивания
360° - угол вращения

IP20 CE

Арматура - алюминий.
Покрытие - краска.
Цвет — черный.
Рассеиватель - пластик .
Цвет - белый.
Корпус светового элемента вращается на 360° вокруг адаптера.

CLT 0.31 001

CLT 0.31 001 60 WH

CODE: 1409/001
Ø 60 x H 79 mm
1 x 50 W MR16 GU10
IP20

Арматура - металл,
покрытие - краска,
цвет - черный, белый.

CLT 0.31 001 60 BL

CODE: 1409/002
Ø 60 x H 79 mm
1 x 50 W GU10
IP20

CLT 0.31 001 60 BL-GO

CODE: 1409/029
Ø 60 x H 79 mm
1 x 50 W MR16 GU10

IP20 CE

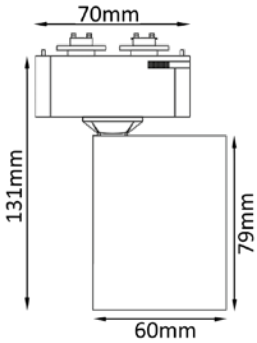

CLT 0.31 001 60 BL-BZ

CODE: 1409/030
Ø 60 x H 79 mm
1 x 50 W MR16 GU10

IP20 CE

Арматура – алюминий.
Покрытие - гальваника, краска.
Цвет - черный, белый, черный + бронза, черный + золото.
Лампочка в комплект не входит.

CLT 0.31 009 BL-CH

CODE: 1409/023
Ø 74 x H 132 mm
1 x 35 W MR16 GU10

IP20 CE

CLT 0.31 009 BL-GO

CODE: 1409/024
Ø 74 x H 132 mm
1 x 35 W MR16 GU10

IP20 CE

CLT 0.31 009 WH-CH

CODE: 1409/025
Ø 74 x H 132 mm
1 x 35 W MR16 GU10

IP20 CE

CLT 0.31 009 WH-GO

CODE: 1409/026
Ø 74 x H 132 mm
1 x 35 W MR16 GU10

IP20 CE

Арматура - металл, пластик. Покрытие – краска.
Цвет - черный - хром, черный - золото, белый - хром, белый - золото.
Рекомендуется ставить лампу LED.
Лампочка в комплект не входит.

CLT 0.31 030

CLT 0.31 030 BL

CODE: 1409/028
Ø 60 x H 178 mm
1 x 50 W MR16 GU10

IP20 CE

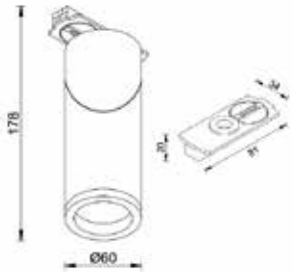

CLT 0.31 030 WH

CODE: 1409/027
Ø 60 x H 178 mm
1 x 50 W MR16 GU10

IP20 CE

Арматура - металл.
Покрытие - краска.
Цвет - черный, белый.
Лампочка в комплект не входит.

CLT 0.31 006

CLT 0.31 006 20W WH

CODE: 1409/011
Ø 66 x H 160 mm
20 W LED
1900 Lm
4000 K
24°
Ra > 80
IP20

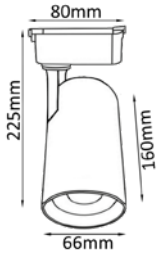

CLT 0.31 006 30W WH

CODE: 1409/013
Ø 76 x H 178 mm
30 W LED
2850 Lm
4000 K
24°
Ra > 80
IP20

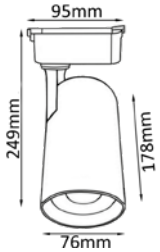

CLT 0.31 006 40W WH

CODE: 1409/015
Ø 76 x H 178 mm
40 W LED
3800 Lm
4000 K
24°
Ra > 80
IP20

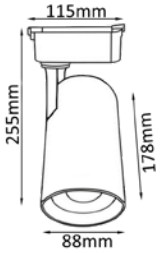

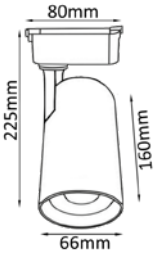

CLT 0.31 006 20W BL

CODE: 1409/012
Ø 66 x H 160 mm
20 W LED
1900 Lm
4000 K
24°
Ra > 80
IP20

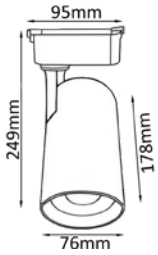

CLT 0.31 006 30W BL

CODE: 1409/014
Ø 76 x H 178 mm
30 W LED
2850 Lm
4000 K
24°
Ra > 80
IP20

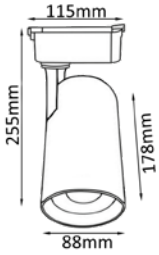

CLT 0.31 006 40W BL

CODE: 1409/016
Ø 76 x H 178 mm
40 W LED
3800 Lm
4000 K
24°
Ra > 80
IP20

Арматура – металл,
покрытие – краска,
цвет – черный, белый.

CLT 0.31 007

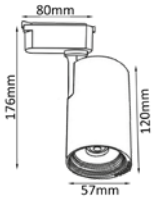

CLT 0.31 007 10W WH

CODE: 1409/017
Ø 57 x H 120 mm
10 W LED
950 Lm
3000 K
24°
Ra > 80
IP20

CLT 0.31 007 20W WH

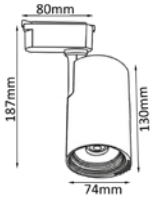

CODE: 1409/019
Ø 74 x H 130 mm
20 W LED
1900 Lm
3000 K
24°
Ra > 80
IP20

CLT 0.31 007 10W BL

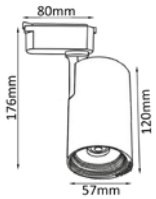

CODE: 1409/018
Ø 57 x H 120 mm
10 W LED
950 Lm
3000 K
24°
Ra > 80
IP20

CLT 0.31 007 20W BL

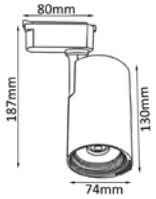

CODE: 1409/020
Ø 74 x H 130 mm
20 W LED
1900 Lm
3000 K
24°
Ra > 80
IP20

Арматура - металл,
покрытие - краска,
цвет - черный, белый.

CLT 0.31 005

CLT 0.31 005 WH

CODE: 1409/009
Ø 53 x H 300 mm
10 W LED
800 Lm
3000 K
24°
Ra > 80
IP20

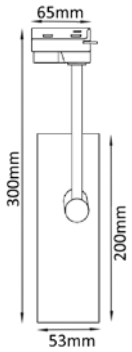

Арматура - металл,
покрытие - краска,
цвет - белый.

CLT 0.31 002

CLT 0.31 002 WH

CODE: 1409/003
Ø 60 x H 300 mn
10 W LED
800 Lm
3000 K
24°
Ra > 80
IP20

Арматура - металл,
покрытие - краска,
цвет - белый.

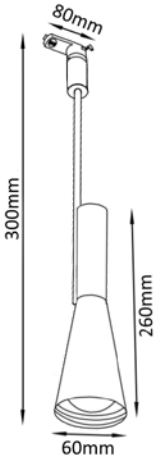

CLT 0.31 004

CLT 0.31 004 WH

CODE: 1409/007
Ø 100 x H 210 mm
12 W LED
960 Lm
3000 K
24°
Ra > 80
IP20

CLT 0.31 004 BL

CODE: 1409/008
Ø 100 x H 210 mm
12 W LED
960 Lm
3000 K
24°
Ra > 80
IP20

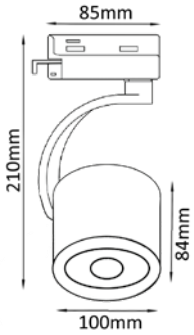

Арматура - металл,
покрытие - краска,
цвет - черный, белый.

CLT 0.11 01

CLT 0.11 01 L1000 WH

CODE: 1407/001
L 1000 x W 36 x H 18 mm
IP20

CLT 0.11 01 L2000 WH

CODE: 1407/003
L 2000 x W 36 x H 18 mm
IP20

CLT 0.11 01 L1000 BL

CODE: 1407/002
L 1000 x W 36 x H 18 mm
IP20

CLT 0.11 01 L2000 BL

CODE: 1407/004
L 2000 x W 36 x H 18 mm
IP20

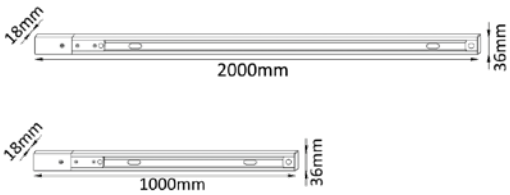

Шинопровод накладной, подвесной, однофазный двужильный с питанием и заглушкой. Суммарная мощность светильников на трековой системе max 2200W. Максимальная нагрузка на 1 погонный метр 10 кг.

Использование трековых аксессуаров

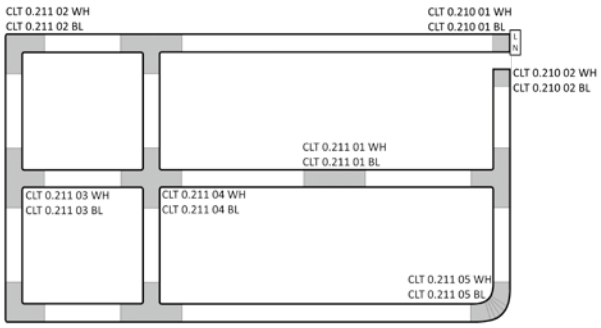

Схема носит демонстративный характер и не является схемой конечного продукта. Шины/треки и аксессуары к ним предназначены для построения простых (не замкнутых) схем. Проектировку и монтаж необходимо проводить с привлечением профессиональных специалистов-электриков.

CLT 0.210 01 WH

CODE: 1408/009
Питание боковое
(однофазное)
I max – 10 A

CLT 0.210 02 WH

CODE: 1408/011
Заглушка
для трека однофазного

CLT 0.210 01 BL

CODE: 1408/010
Питание боковое
(однофазное)
I max – 10 A

CLT 0.210 02 BL

CODE: 1408/012
Заглушка
для трека однофазного

CLT 0.210 03 WH

CODE: 1408/015
Подвесной комплект
для шинопровода

CLT 0.210 03 BL

CODE: 1408/016
Подвесной комплект
для шинопровода

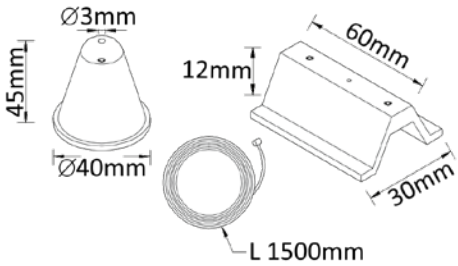

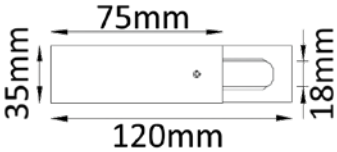

CLT 0.121 01

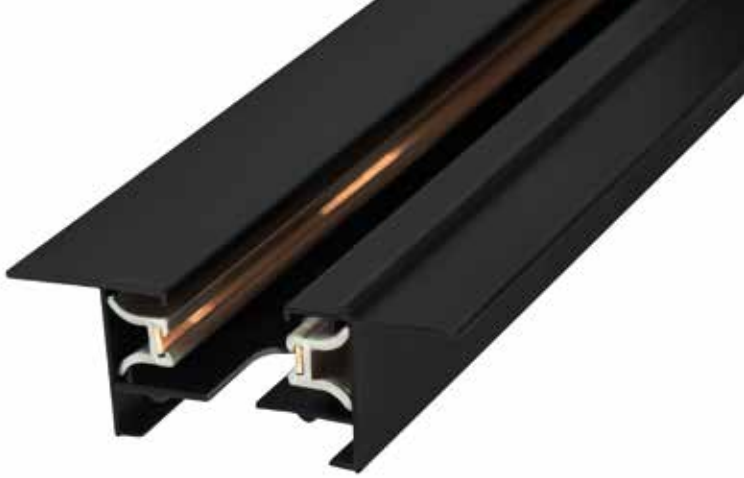

CLT 0.121 01 L1000 WH

CODE: 1407/006
L 1000 x W 60 x H 20 mm
IP20

CLT 0.121 01 L2000 WH

CODE: 1407/008
L 2000 x W 60 x H 20 mm
IP20

CLT 0.121 01 L1000 BL

CODE: 1407/005
L 1000 x W 60 x H 20 mm
IP20

CLT 0.121 01 L2000 BL

CODE: 1407/007
L 2000 x W 60 x H 20 mm
IP20

Арматура – металл + пластик.
Покрытие – краска.
Цвет – черный, белый.

Шинопровод встраиваемый однофазный с питанием и заглушкой.
Максимальная длина трековой системы 30 метров.
Суммарная мощность светильников на трековой системе max 2200W.
Максимальная нагрузка на 1 погонный метр 10 кг.

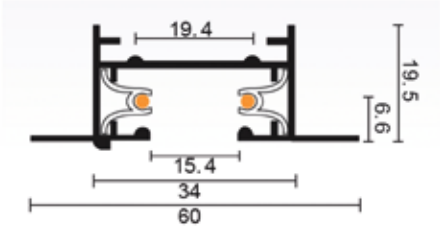

CLT 0.2211 01 WH

CODE: 1408/025
Соединитель
встраиваемый
линейный
(однофазный)
L 78 x W 60 x H 20 mm
IP20

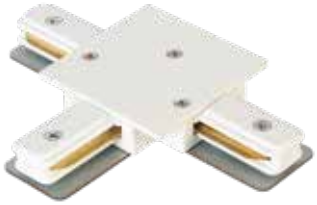

CLT 0.2211 02 WH

CODE: 1408/027
Соединитель
встраиваемый
Т-образный
(однофазный)
L 130 x W 95 x H 20 mm
IP20

CLT 0.2211 01 BL

CODE: 1408/026
Соединитель
встраиваемый
линейный
(однофазный)
L 78 x W 60 x H 20 mm
IP20

CLT 0.2211 02 BL

CODE: 1408/028
Соединитель
встраиваемый
Т-образный
(однофазный)
L 130 x W 95 x H 20 mm
IP20

CLT 0.2211 03 WH

CODE: 1408/029
Соединитель
встраиваемый
L-образный
(однофазный)
L 95 x W 95 x H 20 mm
IP20

CLT 0.2211 04 WH

CODE: 1408/031
Соединитель
встраиваемый
Х-образный
(однофазный)
L 130 x W 130 x H 20 mm
IP20

CLT 0.2211 03 BL

CODE: 1408/030
Соединитель
встраиваемый
L-образный
(однофазный)
L 95 x W 95 x H 20 mm
IP20

CLT 0.2211 04 BL

CODE: 1408/032
Соединитель
встраиваемый
Х-образный
(однофазный)
L 130 x W 130 x H 20 mm
IP20ц

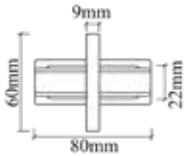

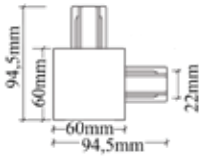

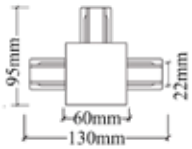

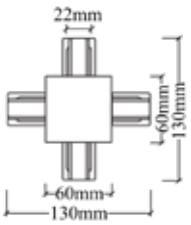

CLT 0.211

CLT 0.211 06 WH

CODE: 1408/033
Соединитель
линейный
(однофазный)
L 95 x W 36 x H 18 mm
IP20

CLT 0.211 06 BL

CODE: 1408/034
Соединитель
линейный
(однофазный)
L 95 x W 36 x H 18 mm
IP20

CLT 0.211 07 WH

CODE: 1408/035
Соединитель
L-образный
(однофазный)
L 65 x W 65 x H 18 mm
IP20

CLT 0.211 07 BL

CODE: 1408/036
Соединитель
L-образный
(однофазный)
L 65 x W 65 x H 18 mm
IP20

CLT 0.211 08 WH

CODE: 1408/037
Соединитель
Т-образный
(однофазный)
L 95 x W 65 x H 18 mm
IP20

CLT 0.211 08 BL

CODE: 1408/038
Соединитель
Т-образный
(однофазный)
L 95 x W 65 x H 18 mm
IP20

CLT 0.211 09 WH

CODE: 1408/039
Соединитель
Х-образный
(однофазный)
L 95 x W 95 x H 18 mm
IP20

CLT 0.211 09 BL

CODE: 1408/040
Соединитель
Х-образный
(однофазный)
L 95 x W 95 x H 18 mm
IP20

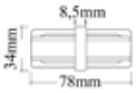

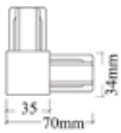

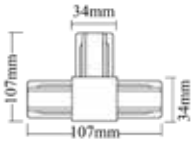

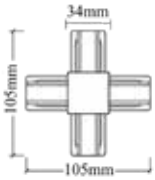

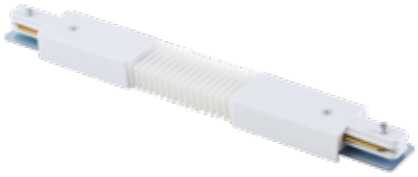

Арматура – металл + пластик.
Покрытие – краска.
Цвет – черный, белый.
С усиленной металлической пластиной

CLT 0.211 05 WH

CODE: 1408/013
Соединитель гибкий (однофазный)
I max – 10 A

CLT 0.211 05 BL

CODE: 1408/014
Соединитель гибкий (однофазный)
I max – 10 A

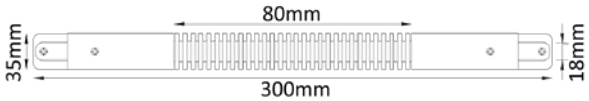

CLT 0.212

CLT 0.212 01 WH

CODE: 1408/017

Адаптер для однофазного шинопровода. Переходник для установки любого светильника не из однофазной трековой системы. I max – 10 A

CLT 0.212 01 BL

CODE: 1408/018

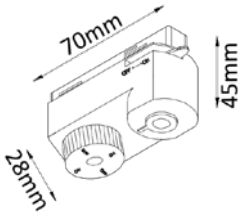

CLT 0.212 02 WH

CODE: 1408/019

CLT 0.212 02 BL

CODE: 1408/020

Адаптер для однофазного шинопровода. Переходник для установки любых светильников, в том числе из трековых однофазных двужильных систем, в трехжильную однофазную систему. I max – 10 A

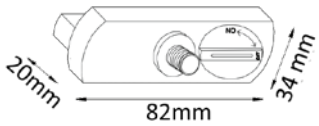

CLT 0.212 03 WH

CODE: 1408/021

CLT 0.212 03 BL

CODE: 1408/022

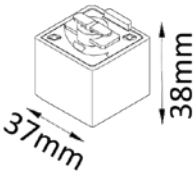

Адаптер для однофазного шинопровода. Переходник для установки подвесного светильника. I max – 10 A.

CLT 0.213

CLT 0.213 01 WH

CODE: 1408/023

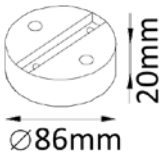

CLT 0.213 01 BL

CODE: 1408/024

Основание для самостоятельного монтажа трековых однофазных светильников. I max – 10 A

Потолочные базы

Потолочная база L800-3 NICKEL

CODE: 0990/032
L 800 x W 80 x H 25 mm

Потолочная база L800-3 BRONZE

CODE: 0991/032
L 800 x W 80 x H 25 mm

Материал - нержавеющая сталь.
Цвет - никель, бронза.
На всех базах есть возможность регулировать расстояние между светильниками.

Потолочная база D260-3 NICKEL

CODE: 0990/030
Ø 260 x H 25 mm

Потолочная база D260-3 BRONZE

CODE: 0991/030
Ø 260 x H 25 mm

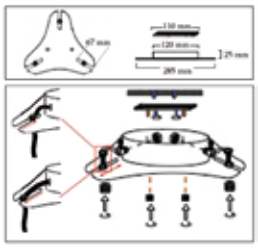

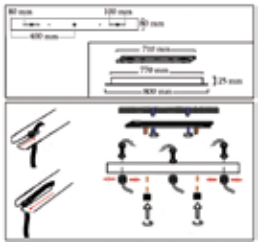

Потолочные базы

Потолочная база D350-5 NICKEL

CODE: 0990/031
Ø 350 x H 25 mm

Потолочная база D350-5 BRONZE

CODE: 0991/031
Ø 350 x H 25 mm

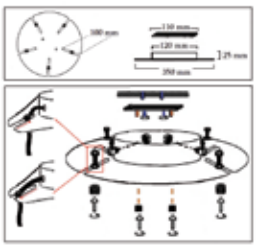

Потолочная база D600-8 BRASS

CODE: 0990/034

IP20 CE

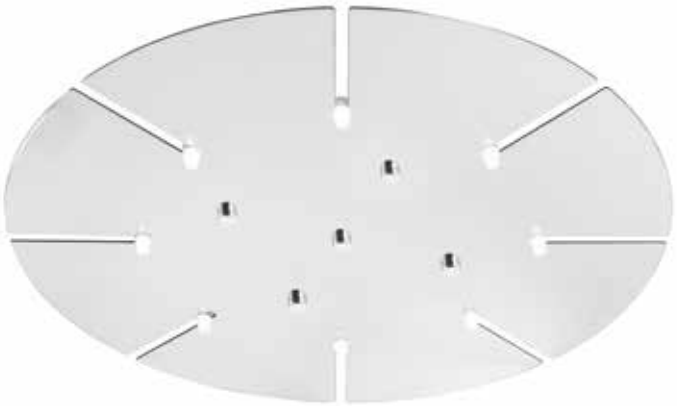

Потолочная база D600-8 CHROME

CODE: 0992/034

IP20 CE

Потолочная база D600-8 GOLD

CODE: 0991/034

IP20 CE

Потолочная база D600-8 WHITE

CODE: 0993/034

IP20 CE

Арматура – металл.
Покрытие – гальваника, краска.
Цвет – бронза, хром, золото, белый.
Возможность установки до 8 светильников.
Регулируемое расстояние между светильниками.

Index

0010/315	**246**
0010/322	**247**
0010/403	**246**
0030/315	**18**
0030/324	**19**
0060/203	**341**
0130/201	**352**
0131/201	**353**
0140/306	**30**
0140/308	**31**
0140/401	**31**
0140/501	**30**
0180/304	**123**
0180/306	**122**
0180/308	**125**
0180/312	**120**
0180/401.1	**124**
0180/401.2	**125**
0180/501	**124**
0180/601	**124**
0181/304	**128**
0181/306	**129**
0181/308	**126**
0181/312	**131**
0181/401.1	**130**
0181/401.2	**130**
0181/501	**129**
0181/601	**128**
0220/308	**142**
0220/401	**143**
0230/201	**337**
0231/201	**337**
0232/201	**336**
0290/306	**118**
0290/308	**119**
0290/401	**119**
0290/501	**118**
0290/601	**119**
0470/203	**391**
0470/204	**391**
0470/205	**390**
0470/206	**390**
0480/303	**343**
0481/303	**342**
0482/303	**343**
0500/201	**411**
0501/201	**410**
0502/201	**410**
0503/201	**410**
0510/306	**161**
0510/402	**160**
0550/307	**22**
0550/311	**23**
0550/501	**23**
0570/306	**140**
0570/308	**141**
0570/314	**139**
0570/402	**140**
0570/501	**141**
0570/601	**140**
0600/304	**423**
0600/306	**422**
0610/202	**398**
0610/402	**399**
0630/104	**32**
0630/105	**33**
0630/106	**32**
0640/306	**147**
0640/308	**145**
0640/401	**147**
0640/501	**146**
0640/601	**146**
0660/310	**25**
0660/501	**24**
0661/203	**340**
0680/306	**257**
0680/308	**256**
0680/402	**257**
0690/307	**311**
0690/311	**310**
0700/306	**94**
0700/308	**95**
0700/402	**94**
0700/501	**95**
0710/325	**244**
0720/203	**339**
0721/203	**338**
0730/201	**344**
0731/201	**345**
0750/201	**330**
0760/303	**182**
0760/305	**183**
0760/401	**182**
0770/104	**450**
0780/233	**317**
0780/412	**316**
0780/625	**317**
0781/233	**319**
0781/412	**318**
0781/625	**318**
0790/306	**97**
0790/401	**96**
0820/104	**438**
0820/105	**438**
0820/106	**439**
0821/104	**440**
0821/105	**440**
0821/106	**441**
0880/306	**48**
0881/306	**49**
0900/101	**452**
0901/101	**453**
0920/312	**21**
0920/401	**20**
0930/309	**50**
0930/315	**51**
0940/201	**334**
0941/201	**334**
0942/201	**334**
0943/201	**335**
0944/201	**335**
0945/201	**335**
0950/306	**89**
0950/308	**88**
0950/312	**87**
0950/402	**88**
0950/501	**88**
0950/601	**89**
0951/306	**93**
0951/308	**92**
0951/312	**90**
0951/402	**92**
0951/501	**92**
0951/601	**93**
0970/203	**328**
0971/203	**329**
0990/026	**517**
0990/030	**585**
0990/031	**586**
0990/032	**584**
0990/033	**494**
0990/033	**495**
0990/034	**587**
0990/035	**506**
0990/036	**506**
0990/037	**506**
0990/038	**114**
0990/039	**114**
0991/030	**585**
0991/031	**586**
0991/032	**584**
0991/034	**587**
0991/035	**506**
0991/036	**506**
0991/037	**506**
0992/034	**587**
0992/035	**506**
0992/036	**506**
0992/037	**506**
0993/034	**587**
0993/035	**506**
0993/036	**506**
0993/037	**506**
0994/035	**506**
0994/036	**506**
0994/036	**506**
1020/105	**148**
1020/108	**149**
1020/303	**150**
1020/306	**150**
1020/308	**151**
1020/402N	**148**
1020/501	**148**
1040/306	**169**
1040/402	**168**
1040/501	**168**
1050/308	**270**
1050/318	**271**
1050/402	**270**
1060/306	**136**
1060/308	**137**
1060/324	**135**
1060/401	**136**
1060/501	**137**
1060/601	**136**
1100/214	**242**
1100/220	**243**
1110/205	**420**
1130/305	**163**
1130/401	**162**
1130/501	**162**
1150/104	**446**
1151/104	**447**
1160/233	**219**
1161/233	**221**
1170/201	**384**
1210/303	**154**
1210/306	**155**
1210/308	**152**
1210/401	**154**
1210/501	**154**
1220/312	**298**
1220/318	**298**
1220/345	**299**
1220/360	**300**
1220/402	**301**
1220/605	**298**
1240/109	**52**
1280/310	**46**
1280/315	**47**
1280/403	**46**
1290/306	**235**

1290/308	**234**
1290/402	**234**
1291/306	**237**
1291/308	**236**
1291/402	**237**
1300/201	**370**
1301/201	**370**
1311/106	**437**
1311/402	**436**
1360/306	**260**
1360/308	**261**
1360/318	**259**
1360/401	**260**
1360/501	**261**
1373/202	**412**
1373/204	**412**
1373/206	**413**
1373/403	**412**
1374/202	**414**
1374/204	**414**
1374/206	**415**
1374/403	**414**
1390/309	**205**
1390/403	**204**
1391/309	**207**
1391/403	**206**
1400/101	**516**
1400/102	**516**
1400/107	**509**
1400/108	**509**
1400/111	**513**
1400/115	**517**
1400/116	**518**
1400/117	**518**
1400/123	**511**
1400/124	**511**
1400/125	**519**
1400/126	**519**
1400/127	**498**
1400/128	**498**
1400/129	**501**
1400/130	**501**
1400/131	**501**
1400/132	**501**
1400/133	**502**
1400/134	**502**
1400/134	**529**
1400/135	**499**
1400/136	**499**
1400/137	**503**
1400/138	**503**
1400/140	**503**
1400/141	**482**
1400/142	**482**
1400/143	**476**
1400/144	**477**
1400/145	**477**

1400/146	**477**
1400/147	**478**
1400/148	**479**
1400/149	**479**
1400/150	**479**
1400/151	**508**
1400/152	**508**
1400/153	**512**
1400/154	**512**
1400/155	**512**
1400/156	**512**
1400/157	**514**
1400/158	**514**
1400/159	**515**
1400/160	**515**
1400/161	**480**
1400/162	**480**
1400/163	**481**
1400/164	**481**
1400/165	**491**
1400/166	**491**
1400/167	**484**
1400/168	**484**
1400/169	**486**
1400/170	**486**
1400/171	**485**
1400/172	**485**
1400/173	**487**
1400/174	**487**
1400/175	**488**
1400/176	**488**
1400/177	**489**
1400/178	**489**
1400/179	**497**
1400/180	**497**
1400/181	**490**
1400/182	**490**
1400/183	**496**
1400/184	**496**
1400/185	**492**
1400/186	**492**
1400/187	**492**
1400/188	**492**
1400/189	**493**
1400/190	**493**
1400/191	**493**
1400/192	**493**
1400/193	**494**
1400/194	**494**
1400/195	**494**
1400/196	**495**
1400/197	**495**
1400/198	**495**
1400/201	**522**
1400/202	**522**
1400/203	**523**
1400/204	**523**

1400/205	**520**
1400/206	**520**
1400/207	**520**
1400/208	**520**
1400/209	**521**
1400/210	**521**
1400/400	**542**
1400/401	**542**
1400/403	**565**
1400/404	**565**
1400/411	**544**
1400/412	**544**
1400/421	**546**
1400/425	**547**
1400/430	**562**
1400/434	**559**
1400/435	**567**
1400/436	**567**
1400/438	**543**
1400/439	**537**
1400/441	**540**
1400/443	**541**
1400/444	**541**
1400/445	**557**
1400/446	**528**
1400/447	**528**
1400/448	**535**
1400/449	**535**
1400/450	**534**
1400/452	**551**
1400/457	**556**
1400/458	**566**
1400/462	**560**
1400/463	**560**
1400/464	**561**
1400/465	**561**
1400/466	**549**
1400/467	**549**
1400/468	**530**
1400/469	**530**
1400/470	**530**
1400/471	**564**
1400/472	**564**
1400/473	**550**
1400/477	**531**
1400/478	**531**
1400/479	**531**
1400/480	**563**
1400/481	**563**
1400/482	**524**
1400/486	**535**
1400/490	**539**
1400/491	**539**
1400/492	**557**
1400/493	**558**
1400/494	**558**
1400/495	**558**

1400/496	**559**
1400/497	**559**
1400/498	**560**
1400/499	**567**
1400/501	**561**
1400/502	**525**
1400/503	**525**
1400/504	**525**
1400/505	**525**
1400/506	**524**
1400/507	**524**
1400/508	**538**
1400/509	**538**
1400/510	**532**
1400/511	**532**
1400/512	**532**
1400/513	**534**
1400/514	**534**
1400/515	**545**
1400/516	**545**
1400/517	**545**
1400/518	**545**
1400/519	**554**
1400/520	**554**
1400/521	**554**
1400/522	**555**
1400/523	**555**
1400/524	**553**
1400/525	**552**
1400/526	**526**
1400/527	**526**
1400/528	**527**
1400/529	**568**
1400/703	**539**
1400/704	**533**
1400/705	**533**
1400/707	**529**
1400/708	**533**
1401/101	**516**
1401/102	**483**
1401/103	**483**
1401/104	**510**
1401/105	**510**
1401/106	**510**
1401/107	**510**
1401/108	**511**
1401/109	**511**
1401/110	**500**
1401/111	**500**
1401/112	**498**
1401/113	**498**
1401/114	**497**
1401/115	**497**
1401/116	**500**
1401/117	**500**
1401/402	**537**
1401/403	**565**

1401/406	**536**
1401/407	**536**
1401/429	**562**
1401/440	**538**
1401/441	**540**
1401/466	**548**
1401/468	**548**
1401/487	**548**
1401/488	**548**
1401/703	**539**
1401/704	**556**
1401/705	**556**
1407/001	**578**
1407/002	**578**
1407/003	**578**
1407/004	**578**
1407/005	**580**
1407/006	**580**
1408/009	**579**
1408/010	**579**
1408/011	**579**
1408/012	**579**
1408/013	**582**
1408/014	**582**
1408/015	**579**
1408/016	**579**
1408/017	**583**
1408/018	**583**
1408/019	**583**
1408/020	**583**
1408/021	**583**
1408/022	**583**
1408/023	**583**
1408/024	**583**
1408/025	**581**
1408/026	**581**
1408/027	**581**
1408/028	**581**
1408/029	**581**
1408/030	**581**
1408/031	**581**
1408/032	**581**
1408/033	**582**
1408/034	**582**
1408/035	**582**
1408/036	**582**
1408/037	**582**
1408/038	**582**
1408/039	**582**
1408/040	**582**
1409/001	**570**
1409/002	**570**
1409/003	**576**
1409/007	**577**
1409/008	**577**
1409/009	**575**
1409/011	**573**
1409/012	**573**
1409/013	**573**
1409/014	**573**
1409/015	**573**
1409/016	**573**
1409/017	**574**
1409/018	**574**
1409/019	**574**
1409/020	**574**
1409/023	**571**
1409/024	**571**
1409/025	**571**
1409/026	**571**
1409/027	**572**
1409/028	**572**
1409/029	**570**
1409/030	**570**
1409/031	**569**
1420/306	**165**
1420/401	**164**
1420/501	**164**
1450/208	**194**
1450/403	**195**
1471/201	**408**
1480/101P	**407**
1480/201	**406**
1480/401	**406**
1500/201	**388**
1510/306	**238**
1510/308	**239**
1510/402	**238**
1520/306	**170**
1520/401	**170**
1530/201	**368**
1551/104	**442**
1552/104	**443**
1560/206	**224**
1560/212	**223**
1560/215	**225**
1560/402	**224**
1561/206	**229**
1561/212	**228**
1561/215	**226**
1561/402	**228**
1590/360	**290**
1590/402	**291**
1591/360	**292**
1610/306	**232**
1610/308	**233**
1610/402	**232**
1610/501	**233**
1640/305	**167**
1640/401	**166**
1640/501	**166**
1660/206	**252**
1660/207	**253**
1680/301	**382**
1690/236	**66**
1690/245D	**65**
1690/263	**67**
1690/409	**66**
1691/236	**70**
1691/245D	**69**
1691/263	**71**
1691/409	**70**
1692/236	**63**
1692/245D	**61**
1692/263	**62**
1692/409	**63**
1693/236	**59**
1693/245D	**58**
1693/263	**57**
1693/409	**59**
1720/202	**197**
1720/304	**196**
1720/305	**199**
1720/402	**196**
1720/501	**198**
1720/606	**198**
1750/305	**327**
1751/305	**326**
1790/203	**396**
1800/401	**466**
1870/301	**333**
1870/309	**332**
1890/306	**231**
1890/402	**230**
1950/402	**461**
1951/402	**460**
1952/402	**461**
1960/306	**200**
1960/308	**201**
1960/312	**202**
1960/324	**203**
1960/402	**200**
1971/308	**208**
1971/310	**209**
1971/324	**211**
1971/402	**208**
1990/308	**314**
2010/108	**285**
2010/110	**284**
2010/306	**282**
2010/308	**283**
2010/312	**282**
2010/318	**286**
2010/330	**287**
2010/402	**282**
2011/108	**275**
2011/110	**274**
2011/306	**272**
2011/308	**272**
2011/312	**273**
2011/318	**276**
2011/330	**277**
2011/332	**279**
2011/353	**281**
2011/402	**280**
2020/306	**266**
2020/308	**266**
2020/315	**267**
2020/402	**266**
2030/106	**254**
2060/306	**172**
2060/308	**173**
2060/401	**172**
2060/501	**172**
2060/601	**172**
2070/201	**372**
2071/201	**373**
2072/201	**373**
2073/201	**375**
2074/201	**375**
2075/201	**374**
2080/311	**268**
2080/402	**269**
2100/201	**354**
2110/106	**430**
2110/108	**431**
2110/401	**431**
2110/402	**431**
2110/900	**435**
2110/901	**431**
2110/901	**433**
2111/106	**433**
2111/108	**432**
2111/401	**433**
2111/402	**433**
2130/402	**458**
2131/402	**459**
2132/402	**459**
2140/201	**380**
2160/204	**366**
2161/204	**367**
2190/401	**468**
2201/203	**249**
2201/210D	**249**
2201/210L	**248**
2201/340D	**250**
2201/402	**249**
2250/103	**428**
2250/104	**428**
2250/105	**429**
2260/211	**378**
2261/211	**376**
2263/211	**376**
2264/211	**378**
2266/211	**379**
2267/211	**377**
2280/308	**312**
2280/402	**313**

2310/313	**265**
2310/319	**262**
2310/402	**264**
2350/101	**448**
2390/306	**132**
2390/308	**133**
2390/401	**133**
2390/501	**133**
2390/601	**132**
2400/201	**386**
2401/201	**386**
2420/109	**38**
2420/312	**38**
2420/318	**36**
2420/330	**39**
2420/403	**37**
2420/603	**37**
2421/109	**45**
2421/312	**43**
2421/318	**44**
2421/330	**41**
2421/403	**42**
2421/603	**42**
2422/109	**35**
2422/312	**34**
2450/204	**364**
2451/204	**363**
2460/106	**435**
2470/204	**361**
2474/204	**360**
2490/401	**463**
2491/401	**462**
2492/401	**462**
2550/103	**445**
2551/103	**444**
2600/201	**356**
2601/201	**356**
2610/203	**395**
2610/402	**394**
2670/105	**426**
2670/106	**427**
2670/402	**426**
2680/201	**392**
2690/201	**351**
2690/211	**351**
2691/201	**350**
2691/211	**350**
2760/308	**302**
2760/315	**303**
2760/330	**304**
2760/402	**305**
2760/501	**303**
2760/603	**302**
2770/378	**306**
2770/402	**306**
2820/110	**192**
2820/310D	**193**
2820/402	**193**
2830/202	**188**
2830/306	**188**
2830/308	**189**
2830/310	**188**
2830/402	**189**
2831/202	**187**
2831/306	**187**
2831/308	**186**
2831/310	**185**
2831/402	**184**
2900/306	**110**
2900/308	**110**
2900/312	**111**
2900/401	**111**
2900/501	**111**
2900/601	**110**
2901/306	**112**
2901/308	**112**
2901/312	**113**
2901/401	**113**
2901/501	**113**
2901/601	**112**
2930/306	**157**
2930/309	**156**
2930/401	**156**
2940/104	**72**
2940/106	**72**
2940/109	**73**
2940/304	**74**
2940/309	**75**
2940/402	**74**
2940/604	**74**
2941/104	**76**
2941/106	**76**
2941/109	**77**
2941/304	**81**
2941/309	**79**
2941/402	**81**
2941/604	**80**
2950/306	**296**
2950/308	**297**
2950/315	**294**
2950/402	**296**
2950/501	**297**
2950/604	**296**
2960/306	**240**
2960/308	**241**
2960/402	**240**
3000/201	**405**
3030/204	**322**
3030/306	**323**
3030/402	**322**
3031/204	**324**
3031/306	**325**
3031/402	**324**
3040/201	**358**
3041/201	**358**
3090/205	**403**
3091/205	**402**
3110/318	**177**
3110/324	**176**
3110/402	**177**
3150/204	**419**
3150/208	**418**
3150/402	**419**
3151/204	**417**
3151/208	**416**
3151/402	**416**
3160/308	**190**
3160/402	**191**
3180/103	**212**
3180/108	**214**
3180/309	**215**
3180/402	**214**
3181/103	**212**
3181/108	**217**
3181/309	**216**
3181/402	**216**
3190/350	**288**
3190/402	**289**
3200/201	**424**
3240/307	**27**
3240/310	**26**
3240/401	**27**
3241/307	**28**
3241/310	**29**
3241/401	**28**
3250/401	**464**
3340/306	**114**
3340/306	**116**
3340/308	**114**
3340/308	**117**
3340/310	**115**
3340/310	**117**
3340/402	**114**
3340/402	**116**
3360/201	**349**
3361/201	**348**
3362/201	**346**
3363/201	**347**
3400/306	**100**
3400/308	**99**
3400/308L	**101**
3400/315	**98**
3400/401	**99**
3400/501	**100**
3400/601	**100**
3401/306	**104**
3401/308	**105**
3401/308L	**102**
3401/315	**103**
3401/401	**104**
3401/501	**104**
3401/601	**104**
3450/402	**470**
3460/402	**471**
3461/402	**471**
3510/201	**401**
3514/201	**401**
3515/201	**400**
3540/306	**180**
3540/306	**180**
3540/308	**181**
3540/308	**181**
3540/310	**83**
3540/320	**82**
3540/402	**83**
3541/306	**178**
3541/306	**178**
3541/308	**179**
3541/308	**179**
3541/310	**85**
3541/320	**84**
3541/402	**85**
3550/306	**159**
3550/308	**158**
3550/402	**159**
3580/308	**175**
3580/334	**174**
3590/306	**106**
3590/308	**107**
3590/401	**106**
3590/501	**106**
3590/601	**106**
3591/306	**108**
3591/308	**109**
3591/401	**109**
3591/501	**108**
3591/601	**108**
3641/208	**54**
3642/209	**55**
3650/402	**457**
3651/402	**457**
3652/402	**456**
3660/501	**321**
3661/501	**320**
3662/501	**321**
3663/501	**320**
3670/401	**455**
3671/401	**455**
3672/401	**454**
3690/205	**309**
3691/205	**308**
3720/405	**472**
3720/410	**472**
3720/415	**472**
3721/405	**473**
3721/410	**473**
3721/415	**473**

Single values/Обозначения

Ceiling lamp Потолочный светильник	**PL**
Chandelier and suspension Люстра и подвес	**SP, C**
Wall lamp Бра	**AP, W**
Table lamp Настольная лампа	**TL, LG**
Floor lamp Торшер	**PT**

IP protection levels/Степени защиты IP

Вторая цифра: Защита против проникновения воды		Первая цифра: Защита против проникновения инородных объектов	Нет защиты	Размер инородного тела ≥50 мм	Размер инородного тела ≥12 мм	Размер инородного тела ≥2,5 мм	Размер инородного тела ≥1 мм	Пылезащищенный	Пыленепроницаемый
			IP0…	IP1…	IP2…	IP3…	IP4…	IP5…	IP6…
Нет защиты		IP…0	IP00	IP10	IP20	IP30	IP40	IP50	IP60
Падение капель	вертикально	IP…1		IP11	IP21	IP31	IP41		
	под углом	IP…2		IP12	IP22	IP32	IP42		
Распыление воды		IP…3			IP23	IP33	IP43	IP53	
Брызги воды		IP…4				IP34	IP44	IP54	
Струи воды		IP…5						IP55	IP65
Сильные струи воды		IP…6						IP56	IP66
Временное погружение		IP…7							IP67
Постоянное погружение		IP…8							
100 бар, 16л/мин., 80 °C		IP…9							IP69

Lamps/Применяемые лампы

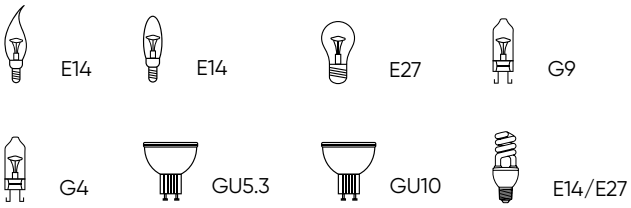

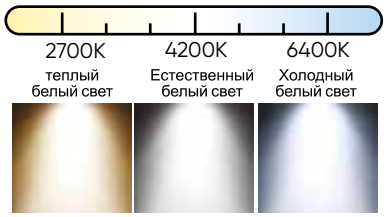

Crystal Lux Light Solutions S.L. It shall have the right to make changes to improve the quality of the catalog at any time and without notice.

Crystal Lux Light Solutions S.L. имеет право в любой момент и без предупреждения внести изменения для улучшения качества продукции данного каталога.